



1 - Menu Sistema

Caminho: Menu Sistema

Nesta versão foi adicionado nas configurações do menu **Meu Sistema** um filtro para ordenar por data crescente ou decrescente as contas a receber e a pagar, conforme exemplo abaixo:

The screenshot shows the 'Meu Sistema' interface. A table titled 'Contas a receber - vencidas' is displayed with the following data:

Data	Cliente	Valor
11/06/2019	TESTE CLIENTE	50,00
27/05/2019	TESTE CLIENTE	260,00
27/05/2019	TESTE CLIENTE	325,00
29/04/2019	TESTE CLIENTE	260,00
29/04/2019	TESTE CLIENTE	325,00
08/01/2019	TESTE CLIENTE	260,00
10/12/2018	TESTE CLIENTE	325,00
29/10/2018	TESTE CLIENTE	1.553,90

Below the table, a dropdown menu is open, showing the following options:

- Contas a receber - vencidas (data crescente)
- Contas a receber - vencidas (data decrescente)
- Contas a receber - a vencer (data crescente)
- Contas a receber - a vencer (data decrescente)

2 - Legenda por cores no cadastro Clientes

Caminho: Cadastros > Cadastros > Cliente

Foi desenvolvido uma legenda na aba de consulta do cadastro de clientes.

A cor vermelha irá trazer os clientes que estão negativados e a cor laranja os clientes



inativos, facilitando a visualização do status no momento da busca, conforme exemplo abaixo:

Codigo	Razao Social	Fantasia	Fone	Celular	Cidade
8303	TESTE CLIENTE	TESTE CLIENTE	() -	() -	
6203	TESTE CLIENTE 1	TESTE CLIENTE 1			RIO BRANCO
3303	TESTE CLIENTE 2	TESTE CLIENTE 2	() -	() -	SBO

3 - Nova opção para aprovar cadastro de cliente

Caminho: Cadastros > Cadastros > Clientes - Aprovação

Nesta versão foi adicionado um novo caminho para utilizar a rotina de aprovação de clientes, esta tela ficará visível após habilitar o parâmetro no caminho Parâmetros > Aba Geral > Utiliza Aprovação de Clientes.

Ao realizar o cadastro do cliente será criado um pré cadastro, sendo necessário acessar o caminho da tela de aprovação para informar se o mesmo foi aprovado ou reprovado, conforme exemplo abaixo:



Aprovacao de Clientes ✕

Editar [F3] Gravar [F10] Cancelar [F9] **Aprovar** Reprovar

Consulta Principal

+ Pesquisa Simplificada
- Pesquisa Avançada

Razao Social

Fantasia

CNPJ / CPF Status **Ativos** Codigo

Endereco Cidade UF

Ordem **Razão Social** Cadastro Aprovado no Site

Status Aprovacao **Todos**

Pesquisar

Limpar Pesquisa [F4]

+ Outros Filtros

Codigo	Razao Social	Fantasia	Fone	Celular
▶ 9303	CLIENTE TESTE APROVAÇÃO	CLIENTE TESTE APROVAÇÃO		

Pre-Cadastro Reprovado

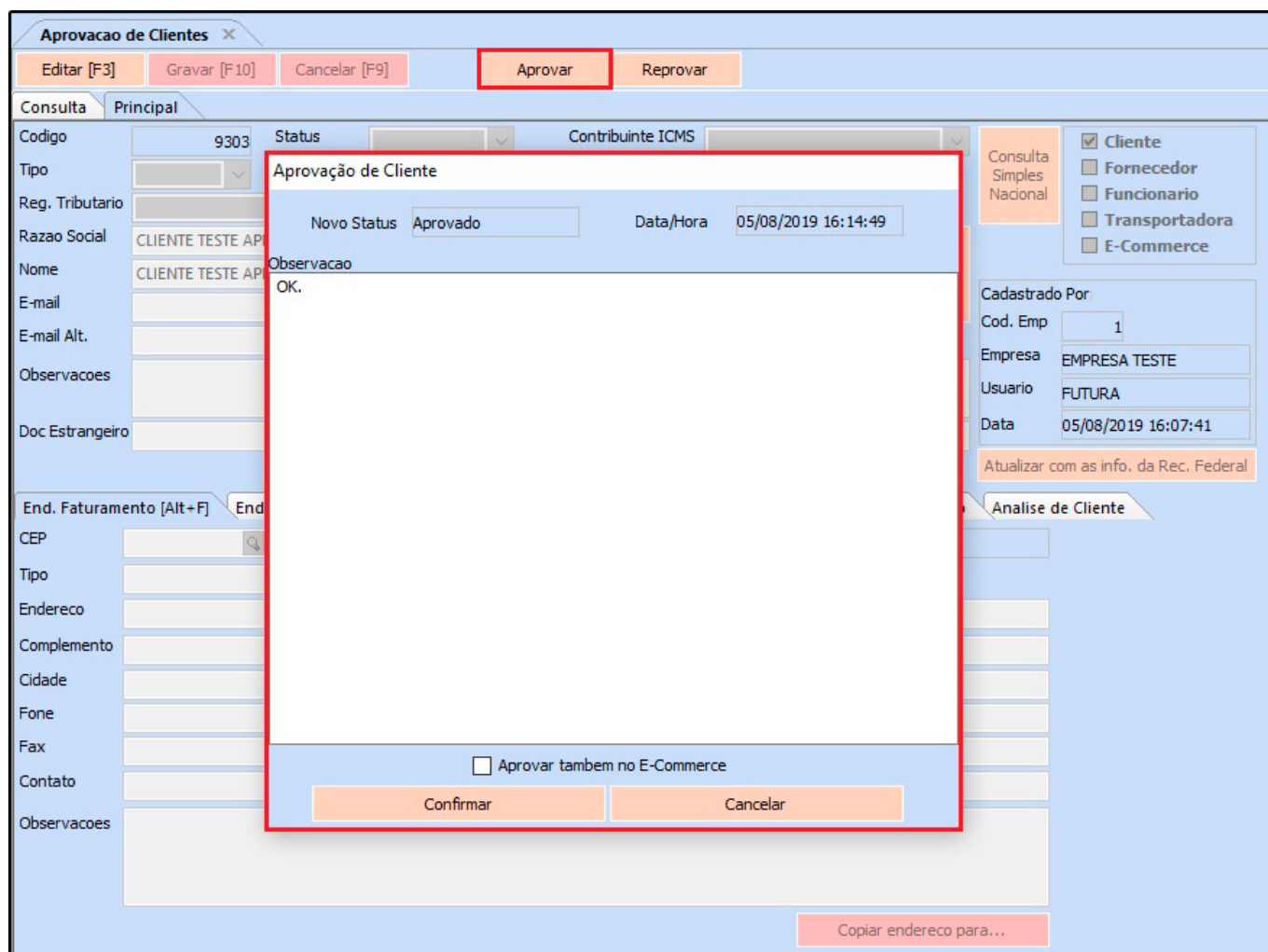

4 - Novo botão de mais opções no cadastro do produto

Caminho: *Cadastros > Estoque > Produtos > Botão Mais Opções*

Adicionado um novo botão de **Mais opções** com as funções de impressão de etiquetas e copiar o produto, conforme exemplo abaixo:

Cod. Interno	Ref.	Codigo de Barras	Cod. Fabricante	Descricao
21603 21603		2100002019654		PRODUTO TESTE
20403 20403		2100002019494		PRODUTO TESTE

5 - Novo parâmetro para cadastrar Grupo de Vendas

Caminho: *Cadastros > Cadastros > Grupo de Venda*

Foi desenvolvido uma nova funcionalidade para cadastrar **Grupo de Venda** incluindo clientes e vendedores.

O mesmo precisa ser configurado no caminho: *Parâmetros > Aba Vendedor* e após habilitar os campos será necessário cadastrar o grupo de vendas, conforme exemplo abaixo:

Codigo	Razao Social
6203	CLIENTE TESTE 1
8403	CLIENTE JURIDICO
8503	CLIENTE FISICO

Para identificar de qual grupo o cliente pertence, acesse o caminho *Cadastros > Cadastros >*



Cientes > Aba Outras Informações.