Sistema: Futura Server

Caminho: *Estoque>Recebimento de Mercadorias*

Referência: FS62

Versão: 2017.8.28

Como funciona: A tela de ***Recebimento de Mercadorias*** é utilizada para fazer recebimentos de pedidos de compras de uma única vez, assim como o recebimento de transferências (Transferência Remessa).

Para efetuar um recebimento, acesse o caminho indicado acima e o sistema vai abrir a tela abaixo:

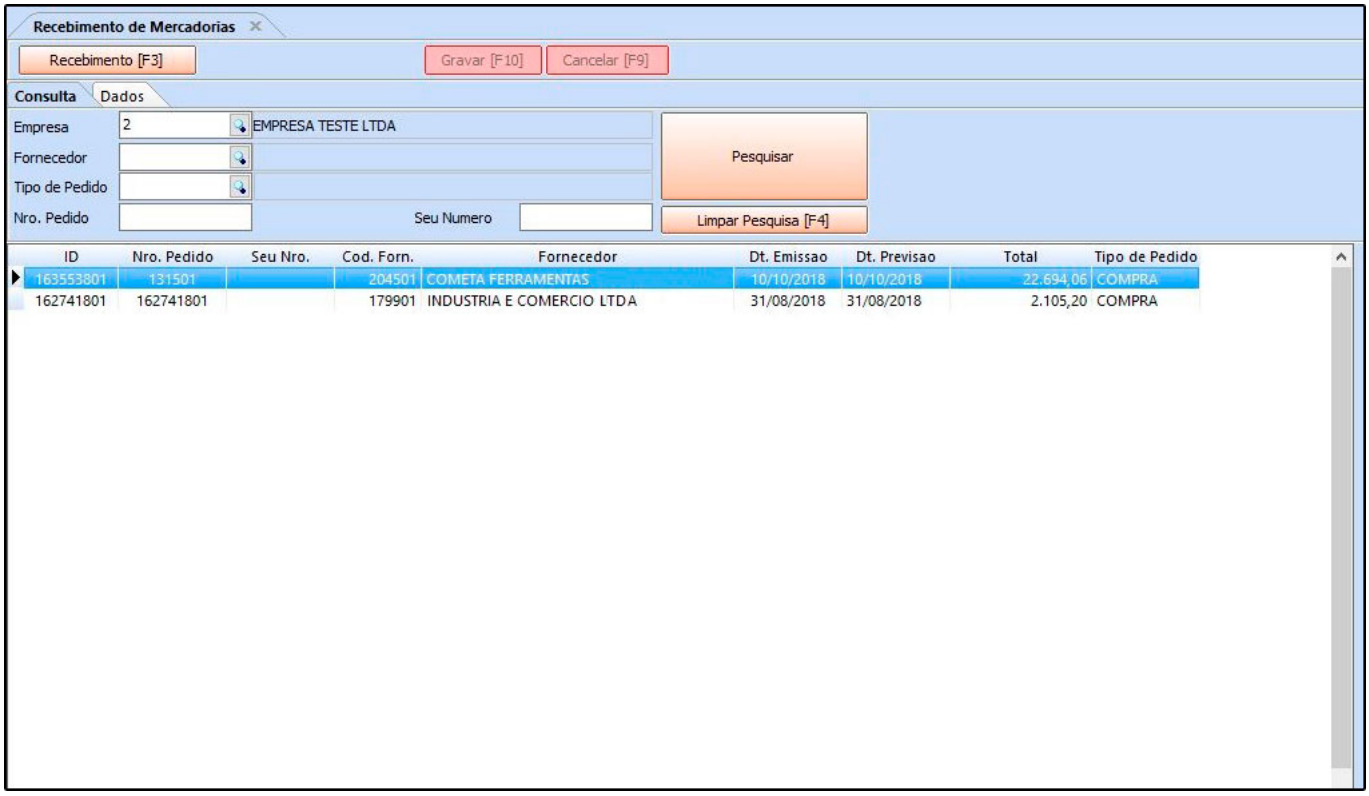

Após acessar a tela, clique em ***Pesquisar***, encontre o pedido desejado e clique em ***F3 Recebimento***. Em seguida o sistema abrirá a tela abaixo para indicar a ***Dta Entrada***. Insira a mesma e clique em ***F10 Gravar*** e o sistema irá efetuar o recebimento dos produtos,
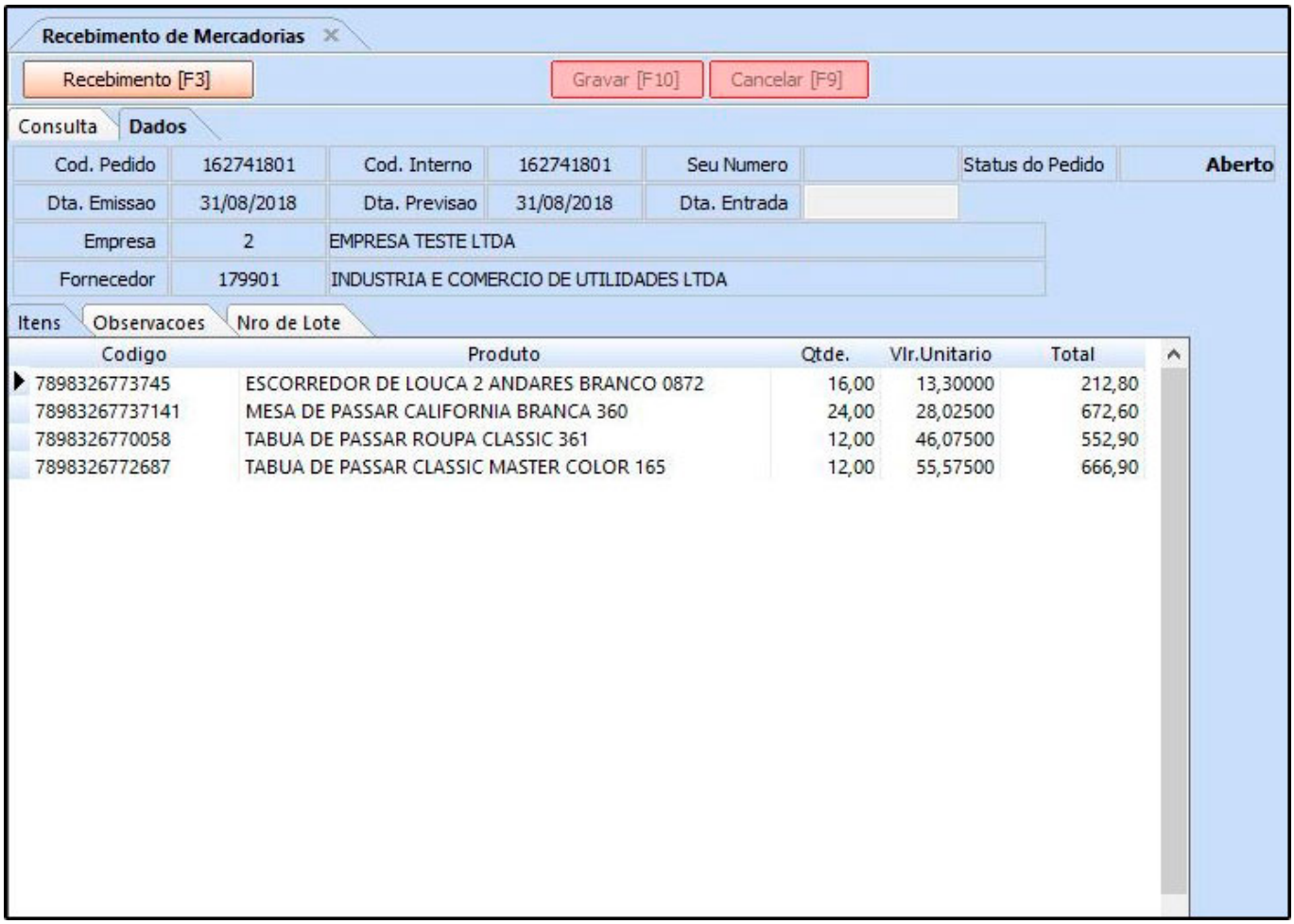
ou seja, dar entrada no estoque.