Sistema: Futura Server

Caminho: *Fiscal> NFP Web-service>Exportação de arquivos*

Referência: FS127

Versão: 2016.2.15

Como Funciona: Esta tela é utilizada para exportar os arquivos NFP's através do sistema para o site da Nota Fiscal Paulista (Secretaria da Fazenda).

Para gerar os arquivos através do sistema Clique Aqui!

Para exportar os arquivos acesse o caminho indicado acima, e o sistema irá abrir a tela abaixo:

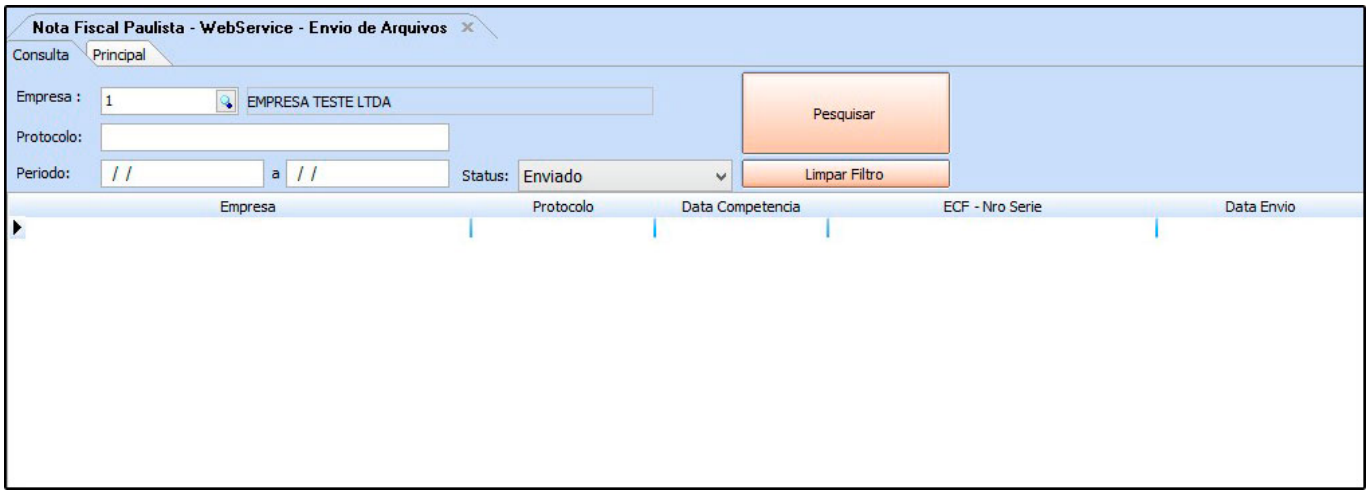

Clique na aba Principal e o sistema irá abrir a tela abaixo:

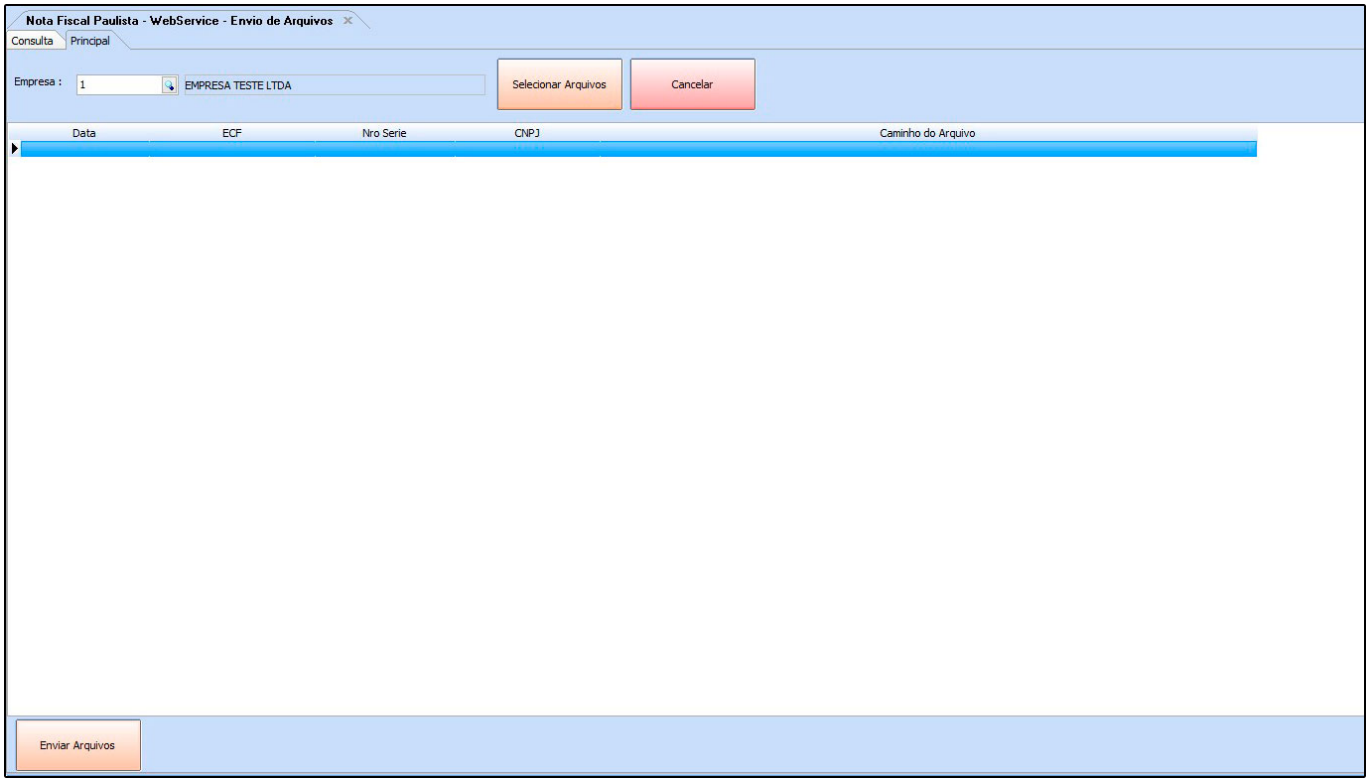

Selecione a empresa padrão utilizada, clique em Selecionar Arquivos, e a seguinte tela será aberta:

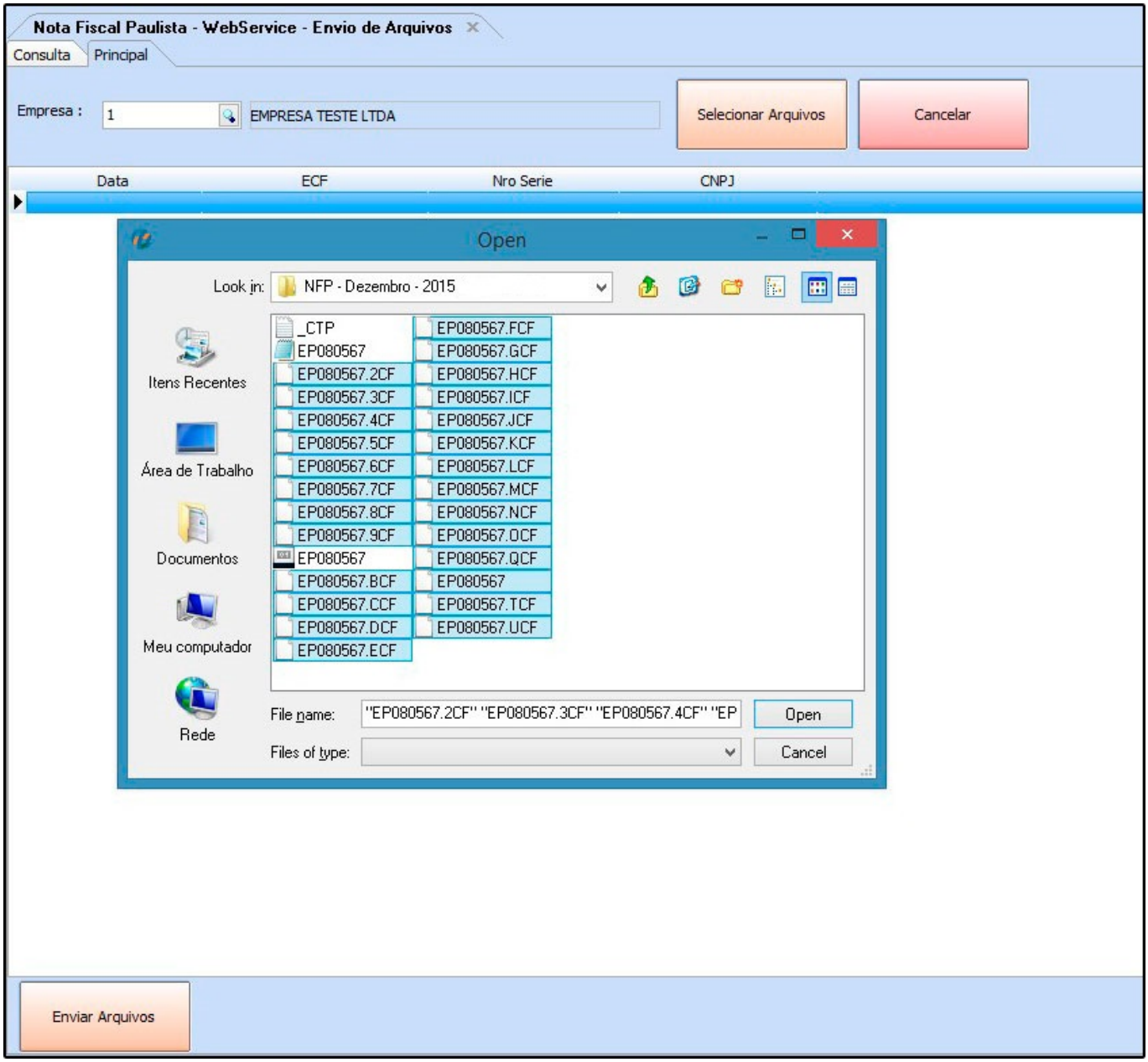

Selecione os arquivos NFP's que deseja enviar para o site e aperte Enter. Em seguida a tela abaixo será aberta:

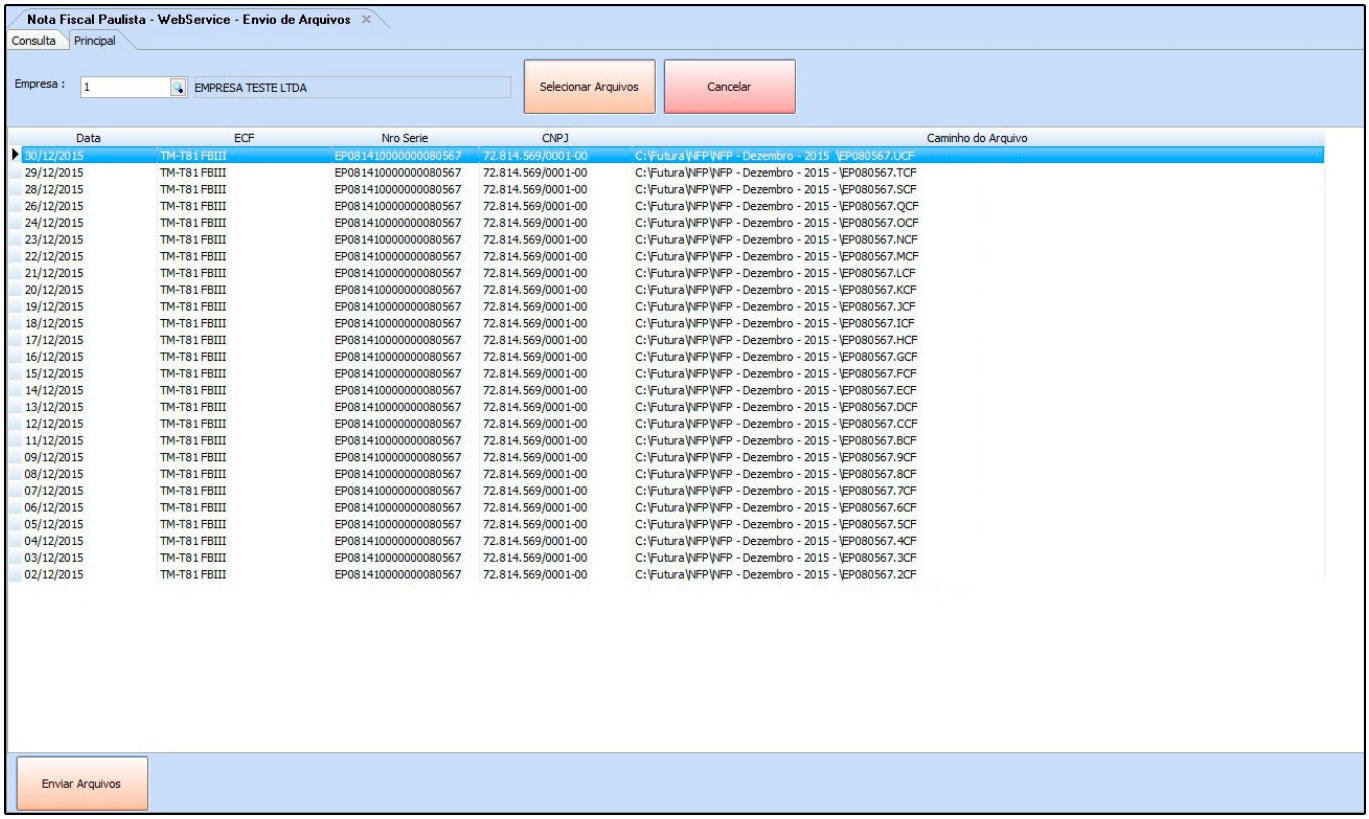

Após confirmar todas as informações dos arquivos, clique no botão Enviar Arquivos e o sistema fará a exportação para o site, conforme mostra imagem abaixo:]

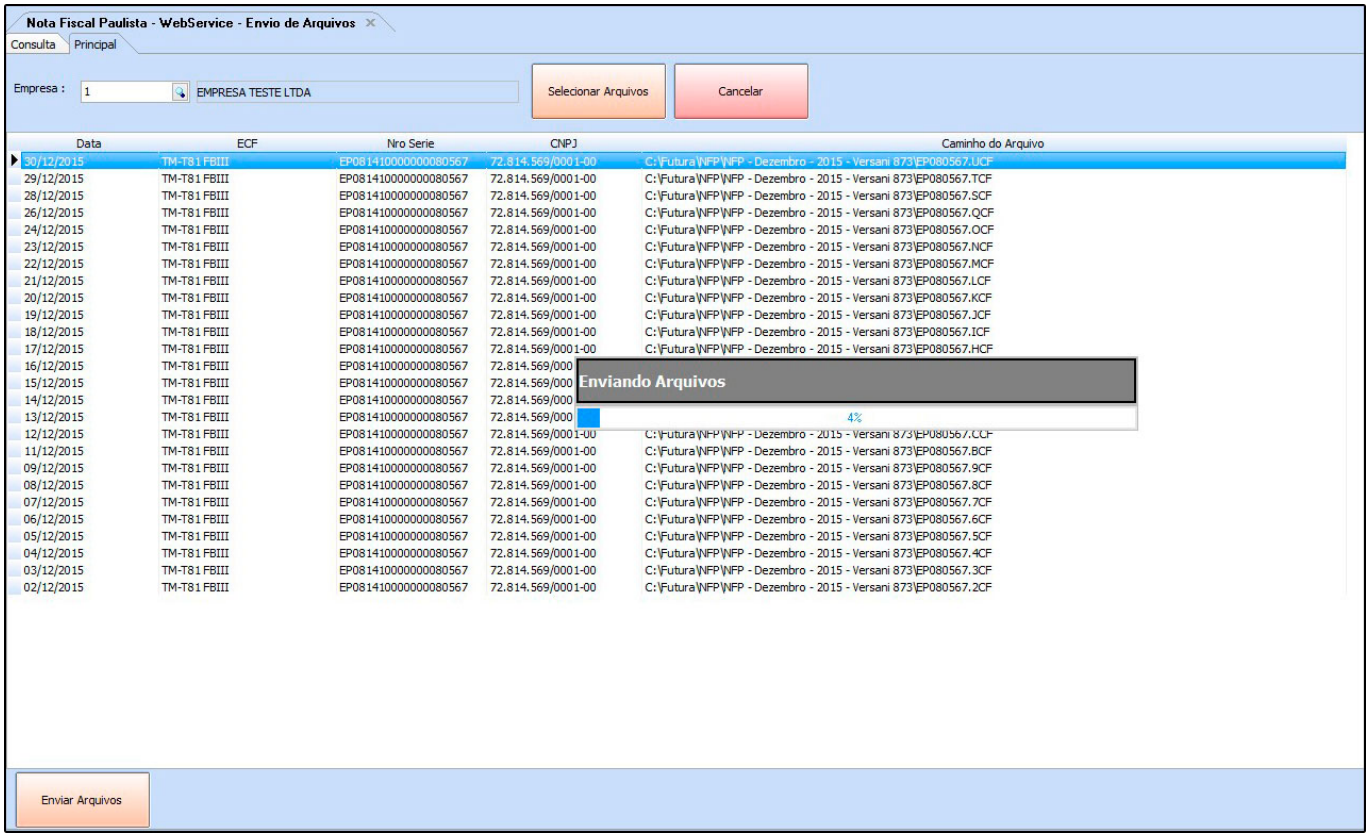

Vale ressaltar que é obrigatório o cadastro do usuário e senha de acesso ao site da Nota Fiscal Paulista (Secretaria da Fazenda) na tela Parâmetros por Empresa> Aba NFP.