

Como Utilizar Parâmetros do Futura Cash? FCSH11

Sistema: Futura Server

Caminho: Configurações>Parâmetros

Referência: FCSH11

Versão: 2018.11.05

Como Funciona: Esta tela é utilizada para definir parâmetros que serão utilizados em determinadas rotinas do sistema. Acesse o caminho indicado acima e o sistema vai abrir a tela abaixo:

9999 - Sistema Compact PDV - Versão: 2.0 - Release:2017.12.31.2668

F12 - Ajuda Trocar Usuário Minimizar Finalizar Sistema

Cadastro Fiscal Relatórios Configurações

Editar [F3] Gravar [F10] Cancelar [F9]

Parametros Gerais Fechar Tela

General PDV

General Pedido de Venda Produto Fiscal

Empresa Padrão Estilos

Aceitar CNPJ e CPF em Branco

Consulta Automática de CNPJ

Formúla do Cálculo do Lucro

Usuário Operações Automáticas:

Horário de Verão

Logotipo

Trocar Excluir

NFC - e

Impressão do Código do Produto

CAIXA FECHADO - Digite um Produto para Abrir ou F2

Empresa Padrão: Neste campo é possível informar qual a empresa padrão será utilizada em todos os tramites do sistema.

Aceitar CNPJ e CPF em Branco: É possível cadastrar clientes sem o CNPJ ou CPF indicado, basta deixar essa opção como “SIM”;

Formúla do Cálculo do Lucro: Campo informativo que mostra o cálculo do lucro dentro do

Como Utilizar Parâmetros do Futura Cash? FCSH11

sistema;

Horário de Verão: Caso esteja no período de horário de verão deixe esta opção marcada como “SIM” e o sistema irá trabalhar de acordo com horário de verão;

Trocar e excluir: Neste campo é possível indicar ou excluir o logo da empresa

NFC-e: É possível definir qual a maneira que o sistema filtrará ao imprimir a Nfc-e se pela referência ou código de barras;

Estilos: Este botão é utilizado para mudar as cores, adicionar imagens personalizadas ao sistema e outras opções em relação ao “**estilo**” do mesmo. Para efetuar este procedimento basta clicar no botão e configurar as opções desejadas conforme mostra a imagem abaixo:

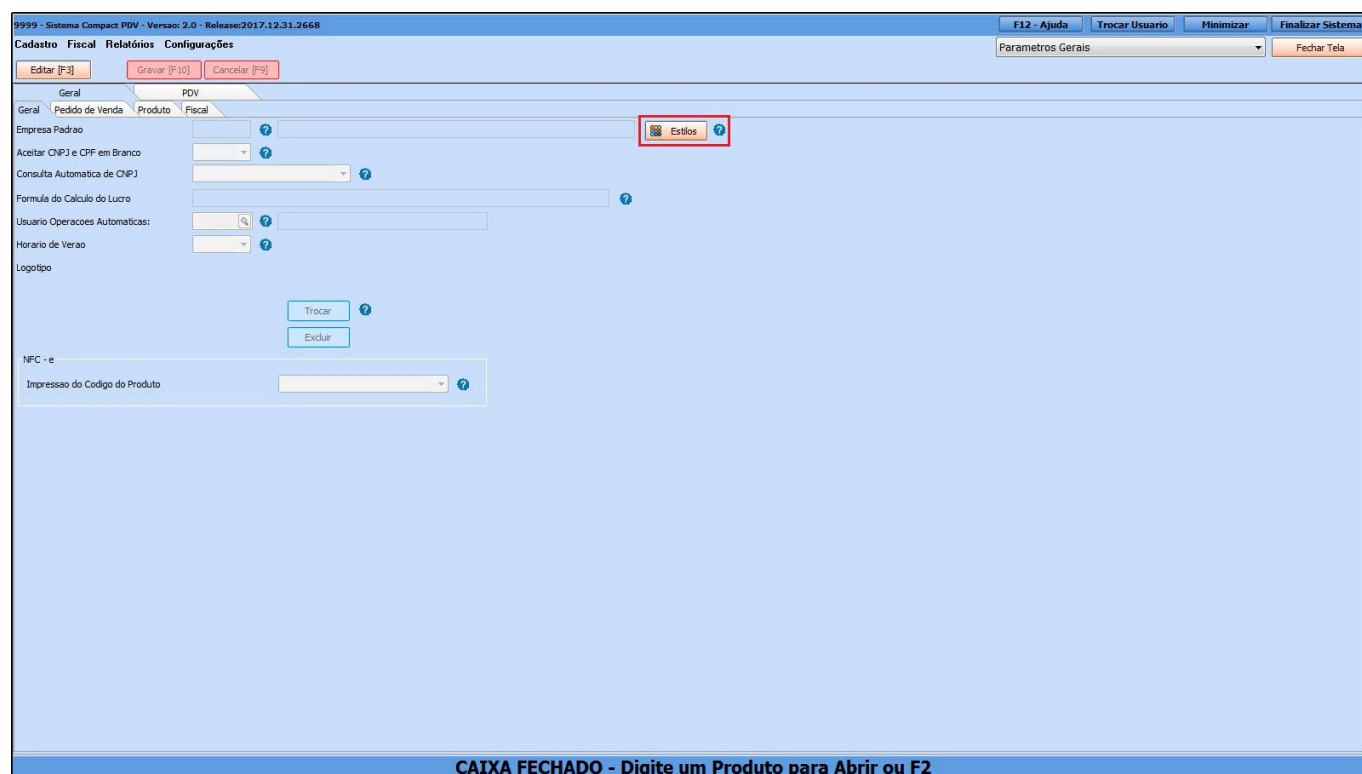

Como Utilizar Parâmetros do Futura Cash? FCSH11

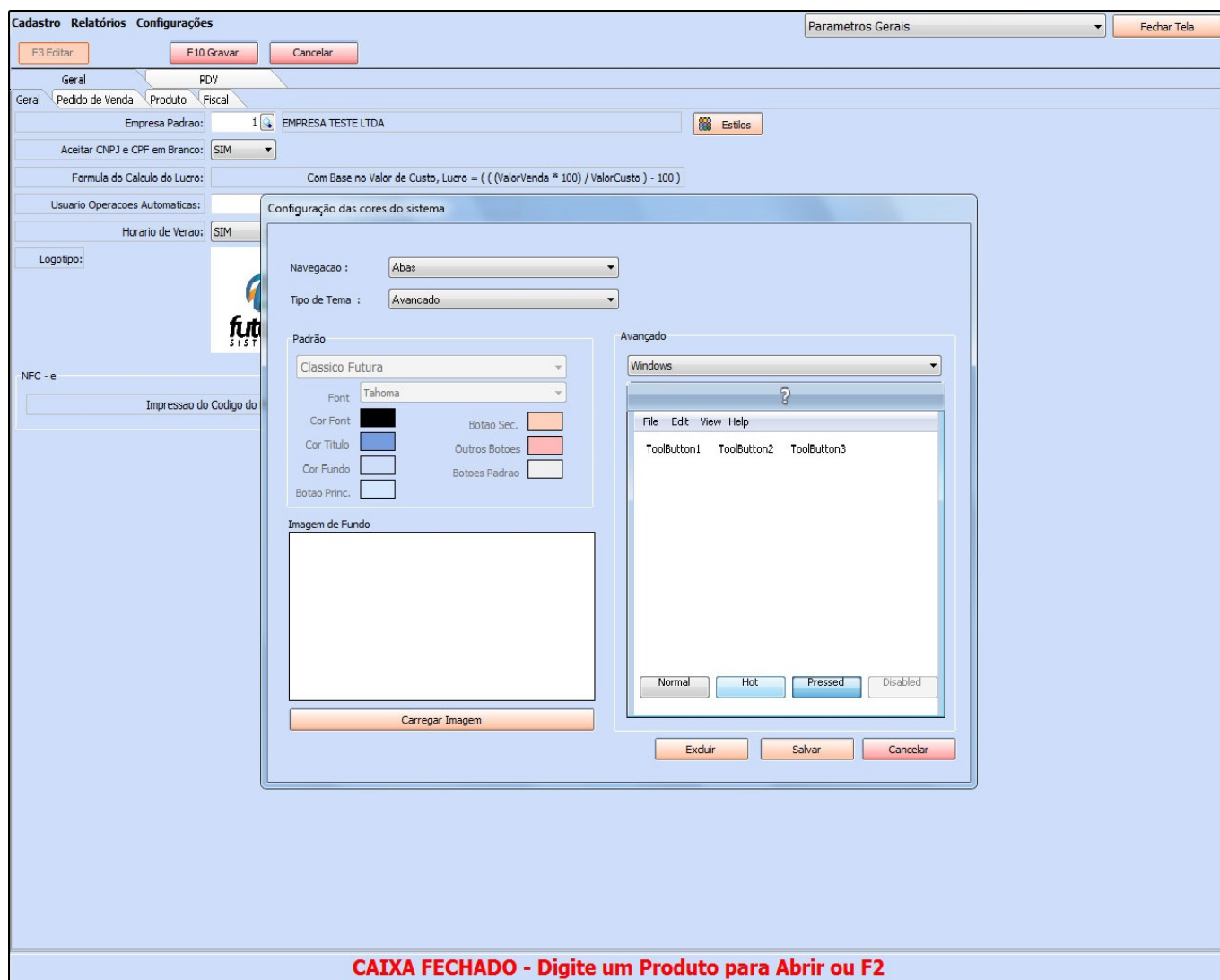

Aba Pedido de Venda

Pedido de Venda: Esta aba é utilizada para controlar parâmetros relacionados com a tela “Pedido de Venda”.

Avisar Item repetido na venda: Se este parâmetro estiver configurado como “SIM” o sistema irá avisar caso tenha itens repetidos no pedido de venda;

Imprimir logotipo no pedido: Ao marcar esta opção o logotipo da empresa será impresso no modelo de pedido de venda utilizado;

Tabela de Preço Padrão: Por meio desse parâmetro é possível definir uma tabela de preço padrão para utilizar nas vendas, basta inserir a mesma no campo “Tabela de Preço Padrão”.

Utiliza Código de Pacote: Este parâmetro é utilizado para facilitar o cadastro de empresas que trabalham com a venda de códigos específicos para pacotes, ao habilitar este parâmetro uma nova aba de configuração no cadastro do produto irá aparecer, para que o usuário defina qual o código de barras será da unidade e qual código será do pacote.

Verificar Pedido em Aberto do Cliente: Caso haja pedidos em aberto para um determinado cliente e o usuário queira que o sistema informe no momento da venda, habilite este parâmetro como **SIM**;

Aba Produto

Produto: Esta aba é utilizada para controlar parâmetros dos produtos.

Como Utilizar Parâmetros do Futura Cash? FCSH11

9999 - Sistema Compact PDV - Versão: 2.0 - Release:2017.12.31.2668

Cadastro Fiscal Relatórios Configurações

F12 - Ajuda Trocar Usuário Minimizar Finalizar Sistema

Editar [F-3] Gravar [F-10] Cancelar [F-9]

Parametros Gerais Fechar Tela

Referência

Utiliza Referência ?

Utiliza Referência Sequencial ?

Código de Barra

Utiliza Código de Barra Formatado ?

Inserir Cód. Barras Igual ao ID ?

Código do Produto Até

Valor Total Até

Peso Total Até

Código no Formato EAN13 Contem 13 Caracteres
O Pre-fixio do Código Sempre sera 2
O Sufixo sempre sera apenas 1 Dígito

CAIXA FECHADO - Digite um Produto para Abrir ou F2

Referência

Utiliza Referência: Caso queira utilizar “Referencias” nos produtos deixe habilitado como **SIM**, caso contrário como **NÃO**.

Utiliza Referência Sequencial: Para utilizar a referência em seqüência numérica, habilite como **SIM**.

Código de barra

Inserir Cód. Barras Igual ao ID: Habilitando esta opção o código de barras gerado pelo sistema será idêntico ao ID (Código Interno) gerado automaticamente.

Aba Fiscal

Fiscal: Esta aba é utilizada para controlar parâmetros Fiscais.

Como Utilizar Parâmetros do Futura Cash? FCSH11

E.C.F (Emissor de Cupom Fiscal): Informe se utiliza o ECF ou não.

NFce - Modelo 65: Informe se utiliza a impressão do NFce ou não.

Aba PDV

PDV: Esta aba é utilizada para controlar parâmetros utilizados na venda por meio do PDV;

Como Utilizar Parâmetros do Futura Cash? FCSH11

Código do Cliente Consumidor: Por padrão nesta aba o sistema vai trazer por padrão o cliente "CONSUMIDOR" de código 13, criado pelo sistema.

Tipo de Pedido Padrão: Nesse campo insira qual será o tipo de pedido padrão utilizado nas vendas;

Tipo de Orçamento Padrão: Defina um tipo de Orçamento padrão em que o **Futura PDV** trará sempre que for gerado um orçamento;

Controla Movimento do Caixa: Habilitando essa opção como "**NÃO**" o sistema não deixará o usuário fazer o fechamento do caixa.

Controla Troca de Operador: Caso queira efetuar a troca de operadores para utilizar o PDV, deixe como "**SIM**";

Digita Quantidade: É possível bloquear a digitação das quantidades ao efetuar as vendas, deixando esse parâmetro como "**NÃO**". Dessa forma o sistema vai trazer automaticamente apenas 1 item, sendo necessário inserir o produto novamente na venda para inserir mais quantidades do mesmo.

Como Utilizar Parâmetros do Futura Cash? FCSH11

Digita Valor: Caso não queira que o usuário modifique o valor do produto a ser vendido e utilize apenas a tabela de preço, deixe essa opção como **“NÃO”**;

Lançar Pagtos na Venda (PDV): Habilitando essa opção como **“Não”**, ao finalizar o sistema no atalho **F10** o sistema não permitira a troca de condições de pagamentos:

Utiliza Nro. Ficha: Caso trabalhe com números de fichas para controles interno deixe habilitado como **“SIM”**.

Utiliza Pré Baixa: Caso utilize um terminal apenas para gerar vendas e não finaliza-las é possível utilizar a Pré-baixa, que permite inserir uma forma de pagamento para o pedido enviando a mesma ao caixa, conforme imagem abaixo:

Codigo	Referencia	Descricao	Emb.	Qtde	Vi. Unitario	Vi. Total
210000016448	1	PRODUTO TESTE	1,00	2,00	10,00000	20,00

SubTotal	20,00
IPI :	R\$ 0,00
Desc. :	0,00
	R\$ 0,00
Acresc. :	0,00
	R\$ 0,00
Total	20,00

Cliente: 13 CONSUMIDOR
PEDIDO: 18 TOTAL R\$ 20,00
CAIXA ABERTO - Digite Produto - p/ Finalizar F10

No caixa completo ao finalizar a venda o sistema irá informar a forma de pagamento indicada na pré-baixa anteriormente, conforme mostra imagem abaixo:

Como Utilizar Parâmetros do Futura Cash? FCSH11

- Header:** 'Codigo', 'Qtde', and 'Vi. Unit.' fields. Below them, 'PRODUTO TESTE' is selected with a price of 'R\$ 10,00'.
- Table:** A table with columns 'Codigo', 'Referencia', and 'Vi. Total'. It shows one item: 'PRODUTO TESTE' with a unit price of '10,00000' and a total of '20,00'.
- Modal Window:** A 'Finaliza Venda' dialog box is open. It shows 'Nro do Pedido: 19', 'SubTotal: 20,00', 'IPI: 0,00', 'Desc.: 0,00 R\$: 0,00', and 'Acresc.: 0,00 R\$: 0,00'. The 'Total' is '20,00'. Below this is a list of payment options: '1. DINHEIRO', '2. CARTAO', '3. CHEQUE', '4. FATURA', '5. VENDA FUNC', and '6. TROCAS E DEVOLUCOES'. A 'Confirmar [F10]' button is at the bottom.
- Footer:** 'Cliente 13 CONSUMIDOR', 'PEDIDO: 19', and 'TOTAL R\$ 20,00'. A red banner at the bottom says 'DIGITE O VALOR DO PRODUTO'.
- Left Panel:** Contains the 'futura SISTEMAS' logo and a sidebar with 'INFORMACOES GERAIS' (User: FUTURA, Caixa: 1), 'Tabela de Preço' (Date: 11/05/2015), and 'INFORMACOES DO PEDIDO' (Emissao: 11/05/2015, Total Quat.: 2,00, Total Itens: 1, Status: Digitação, Usuario: FUTURA, Tipo: VENDA).

Seleciona Tabela de Preço: Caso queira deixar habilitado à troca de tabelas no decorrer das vendas deixe essa opção como **“SIM”**.

Agrupamento de Itens: Utilizando esta opção como **“SIM”** é possível agrupar a quantidade do mesmo item e não inserir varias vezes o mesmo produto.

Carregar Imagem do Produto: Caso esteja habilitado como **“Não”** os produtos com imagem não aparecerão no sistema.

Consulta Itens pela descrição: Habilitando esta opção, será possível consultar os produtos de forma mais dinâmica. Basta digitar a descrição no campo **Código de barras**, apertar enter e o sistema filtrará todos os produtos com aquela determinada descrição;

Cadastro e Seleção de Cliente: Defina qual será a forma de cadastro dos clientes através do **Futura Cash**, sendo elas, **Simples** ou **Completa**;