



Sistema: Gourmet

Referência: FG06

Versão: 2017.01.16

Como funciona: É possível configurar os módulos do sistema de várias maneiras, uma delas é o controle de vendas por comanda.

Para iniciar clique no ícone **Comanda**:

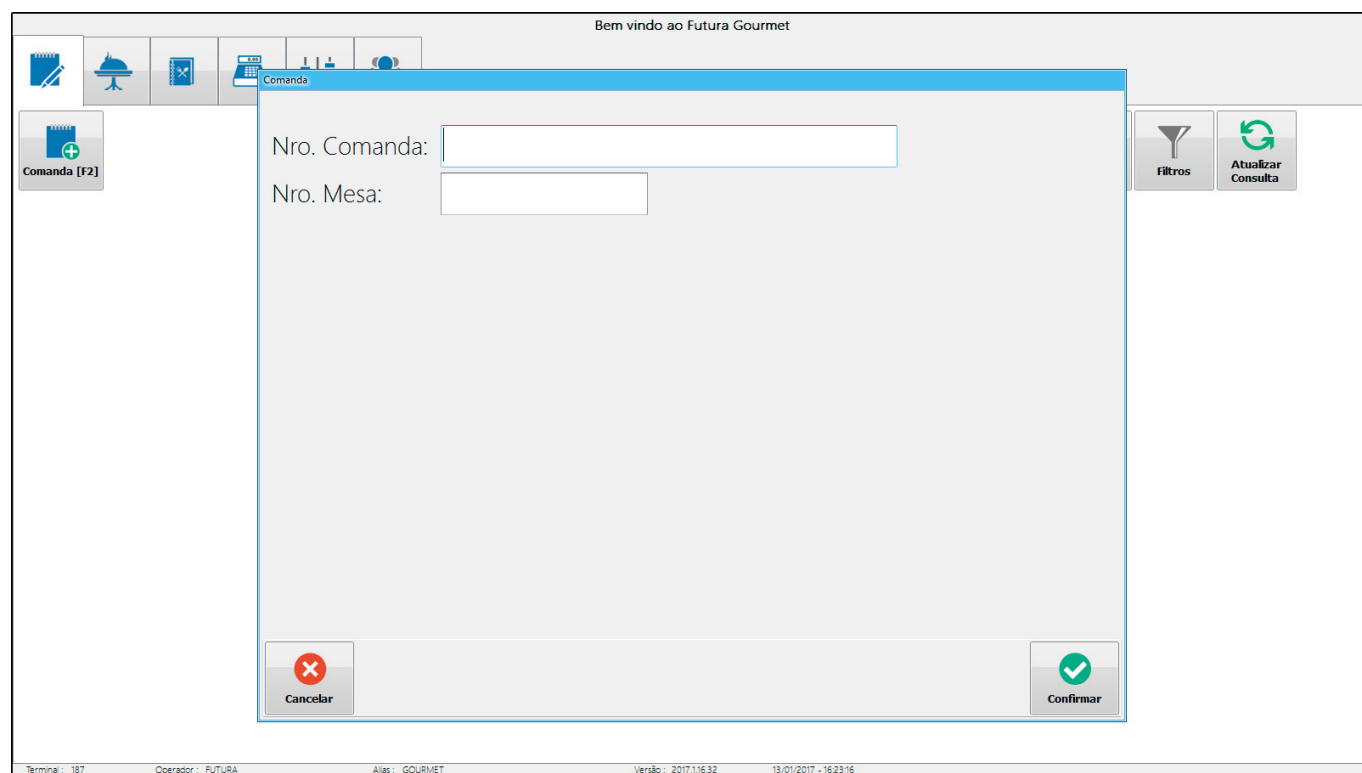

Uma tela para o preenchimento do Número da Comanda irá aparecer. Digite este número, e em seguida clique em **Confirmar**.

Logo, abrirá a tela padrão de pedidos, conforme mostra a imagem abaixo:



Como Utilizar Vendas por Comandas? - FG06

| ID | Quantidade | Valor Unit. | Venda - Comanda | |
|----------------------|------------|-------------|------------------------------|--|
| <input type="text"/> | 1,000 | 0,000 | Cliente: CONSUMIDOR | |
| | | | Status: Digitação | |
| | | | Emissao: 29/02/2016 14:19:11 | |
| | | | Comanda: 1001 | |

| AVES | BEBIDAS | QUANTO |
|--------------|--------------------|---------|
| | | |
| INGREDIENTES | LANCHES | PIZZA |
| | | |
| PORÇÕES | PRODUTOS SEM GRUPO | REFEÇÃO |
| | | |

Taxa de Serviço: 0.000 Tabela de Preço: TABELA PRECO 01
Taxa do Couvert: 2.000 Total do Pedido: **2,000**
Taxa de Entrega: 0.000

Cancelar Pedido Pagamentos Guardar Pedido Imprimir Cliente Add. Mesa / Cmd Outras Opções

Terminal: 158 Operador: FUTURA Alias: GOURMET Versão: 2010.11.400

Endereço Pizza Couvert Tx. Ser. Pesquisa

Consultar Comanda: Utilize esta opção para uma consulta rápida do consumo total de uma comanda aberta, sem a necessidade de abrir a comanda.

Clique no ícone, digite o número da comanda e em seguida *Consultar*.



Como Utilizar Vendas por Comandas? - FG06

Comanda

Nro. Comanda:

Nro Pedido: 179703

Consumo Total: R\$ 87,89

