Sistema Futura Server

Caminho: *Fiscal>NF-e Cadastro>Nota Fiscal de Venda ao Consumidor – Mod2*

Referência: FS92.1

Versão: 2018.03.26

Como Funciona: Através desta tela é possível registrar Notas Fiscais de venda. Geralmente utilizada por usuários que utilizam o modelo 2 e precisam indicar a presença no momento da emissão de uma NF-e.

Para isso, acesse o caminho indicado acima, clique em ***F2 Novo*** e a tela abaixo será aberta:

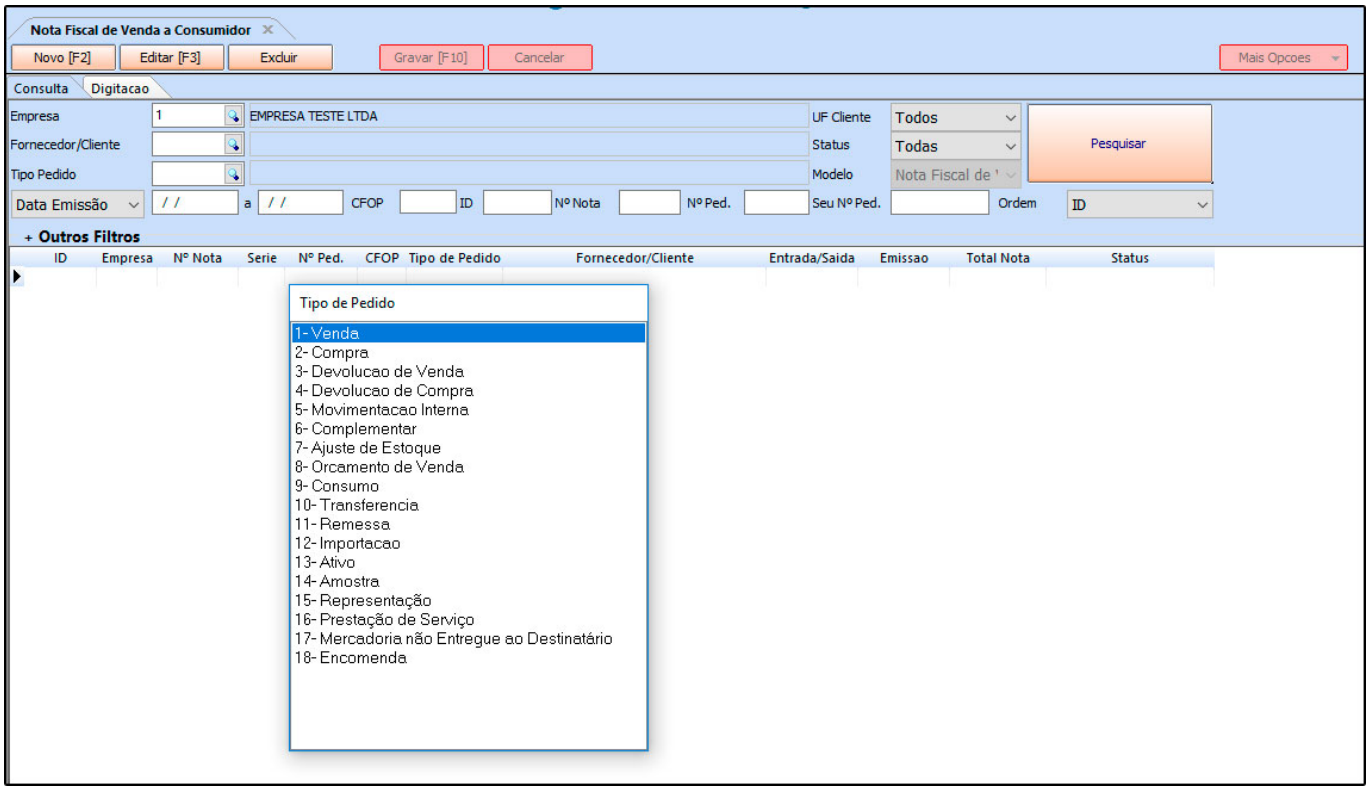

Indique o tipo de pedido em que a nota será registrada e a tela abaixo será aberta:

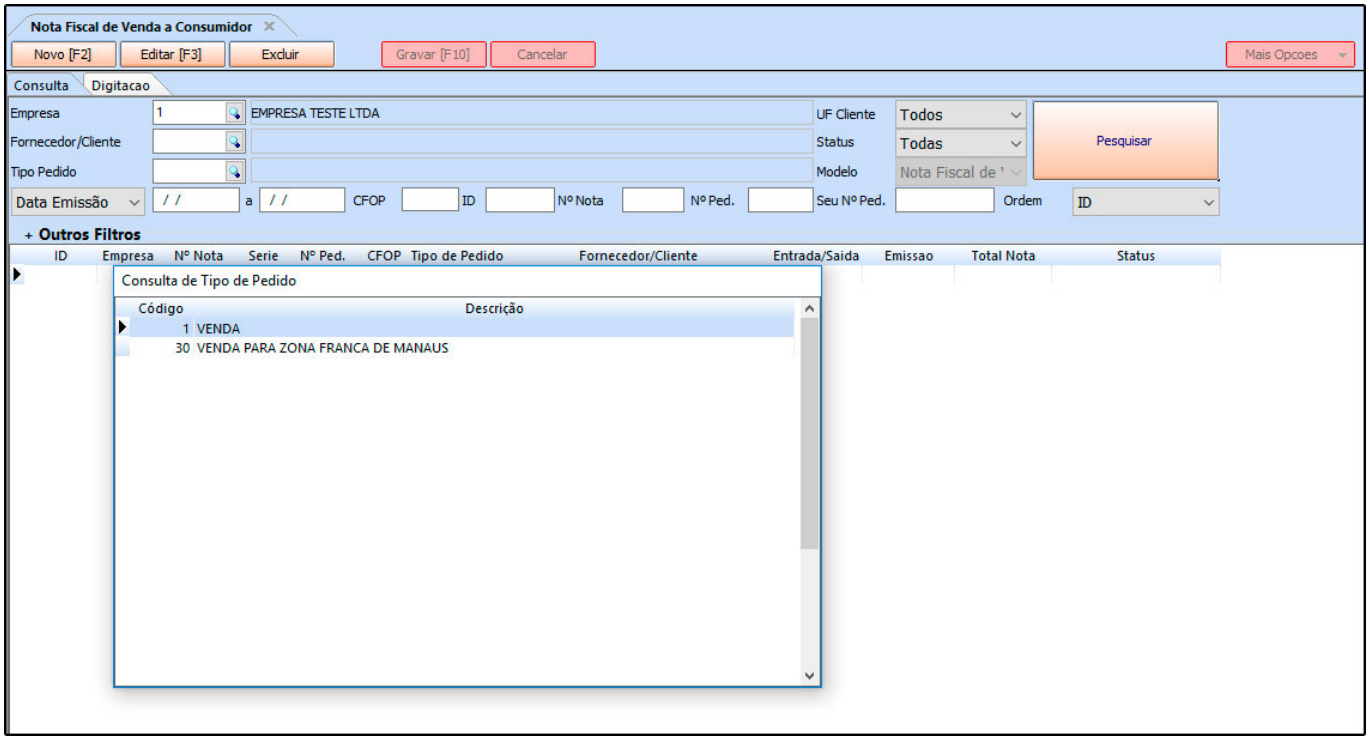

Indique novamente o tipo de pedido e o sistema irá redirecionar para a tela da nota fiscal, conforme mostra imagem abaixo:

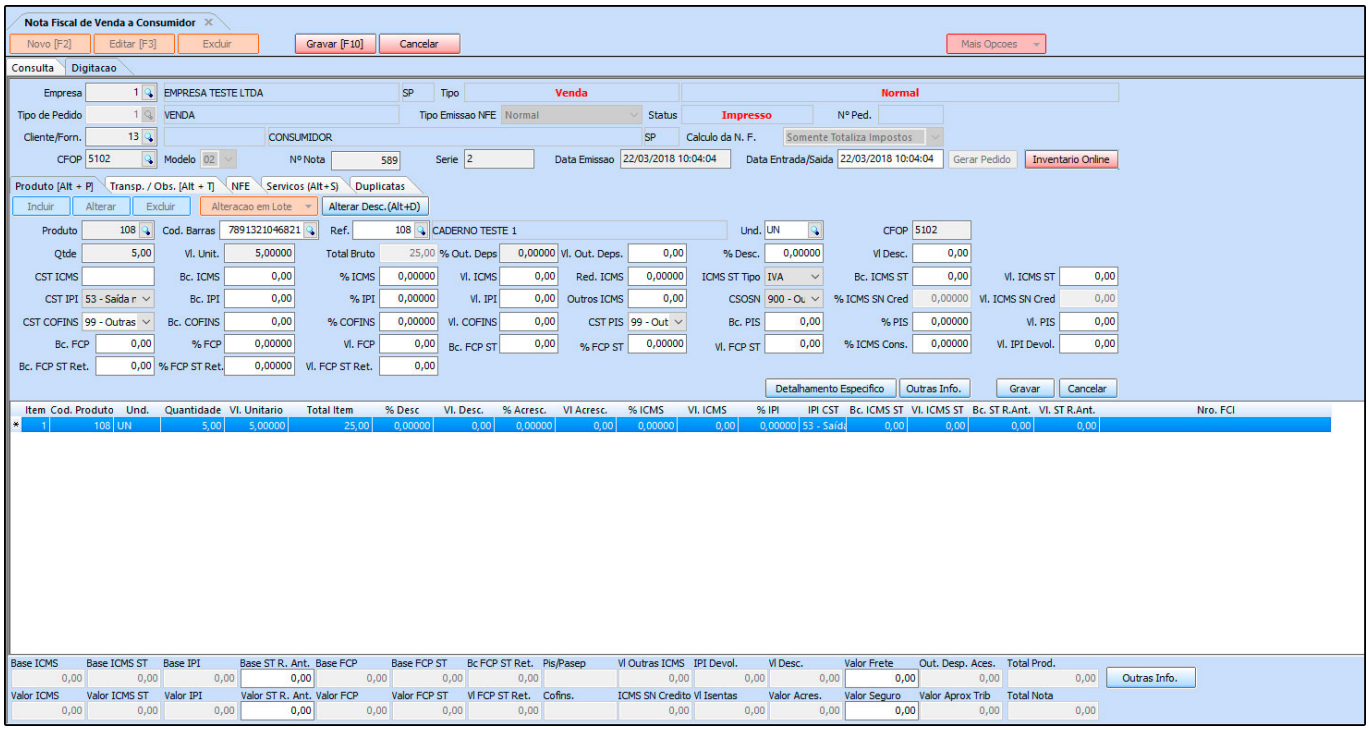

Registre as informações da nota fiscal e clique em ***Gravar [F10],*** para finalizar o procedimento.