Sistema: PDV

Referencia: FPV07

Versão: 2015.5.4

Como funciona: Existem no ***PDV*** atalhos importantes para serem utilizados, tais como: **F5, CTRL+C, ALT+E, ALT+I, F7, ALT+C, F11, F3, ALT+F3**, **CTRL+F3.**

Para cancelar a baixa de um pedido no ***PDV***, basta encontrar o pedido baixado apertando a tecla **F5**, abrir o mesmo na tela e apertar a tecla **CTRL+C,** insira uma justificativa e o pedido ficará na tela com status "Aberto". Vale lembrar que esse atalho funciona apenas para os pedidos Baixados, conforme mostra a imagem abaixo:

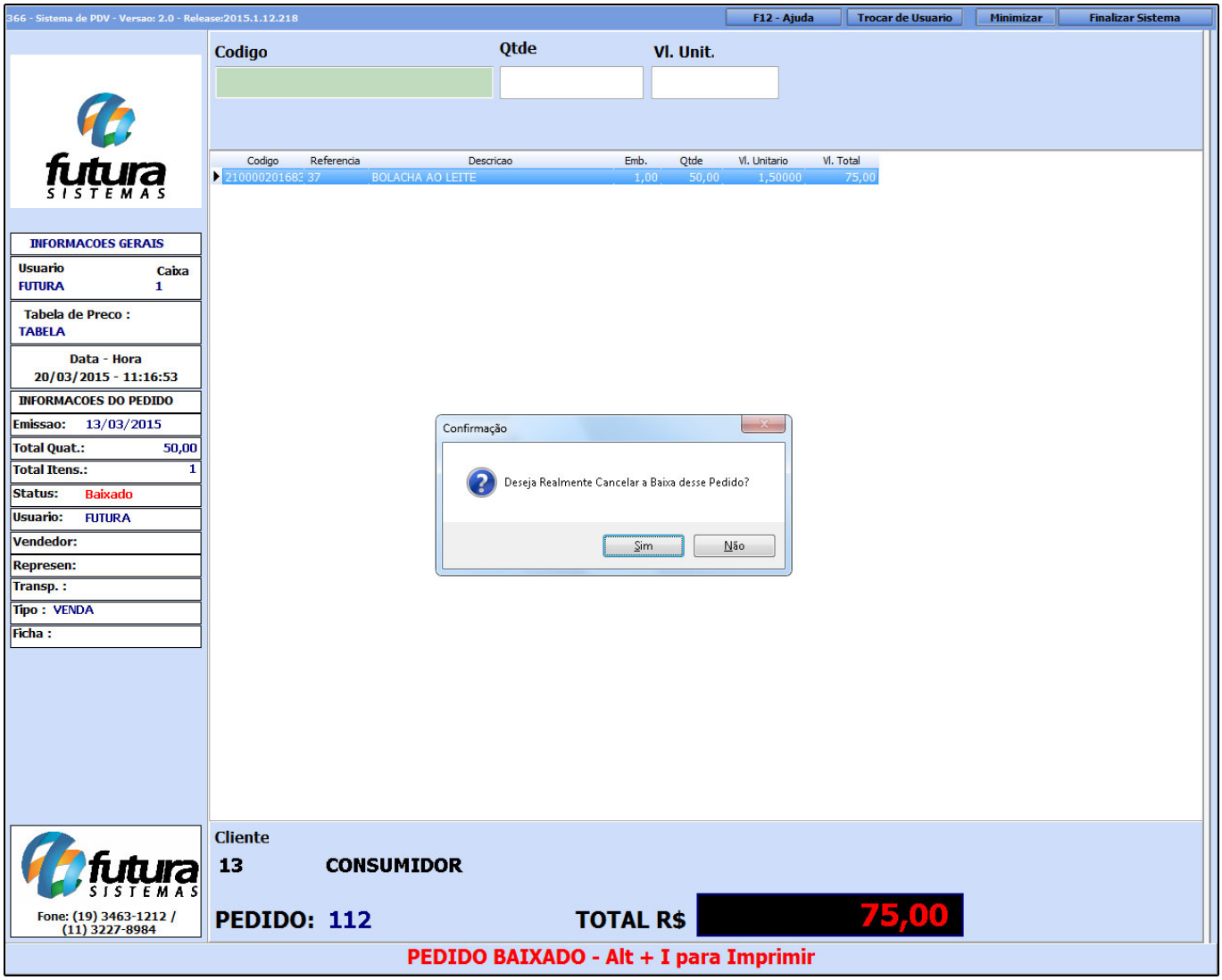

Para efetuar o cancelamento de um pedido ***"Faturado"*** ou ***"Baixado"***, basta encontrá-lo apertando a tecla **F5**, abrir o mesmo na tela e apertar a tecla **ALT+E**. Inserir uma justificativa e pedido ficará com o status ***"Cancelado"***.

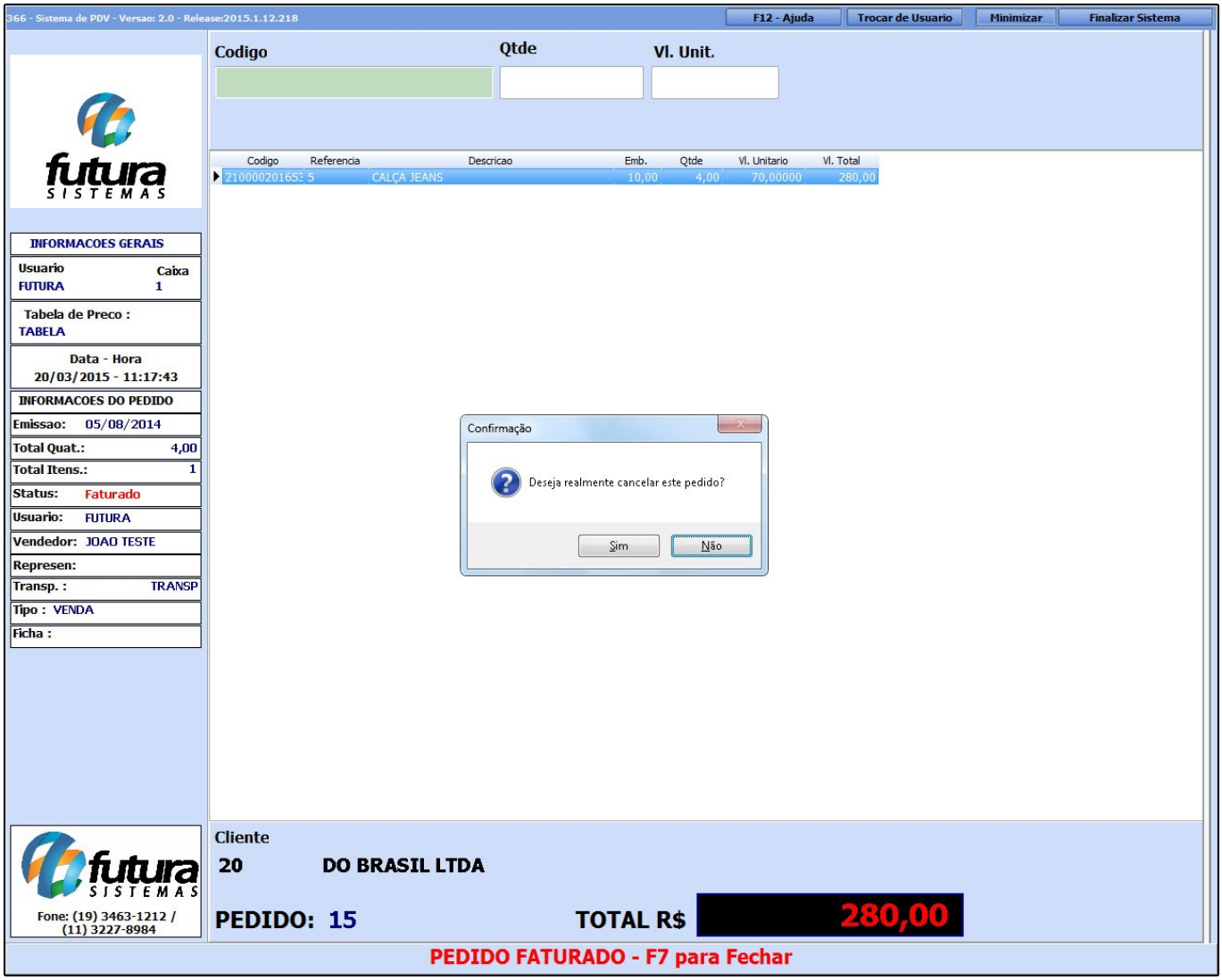

OBSERVAÇÃO: É importante lembrar que para efetuar o cancelamento de um cupom fiscal o procedimento é exatamente o mesmo descrito acima, porem somente o **ÚLTIMO** cupom fiscal emitido poderá ser cancelado gerando assim a via de impressão do cancelamento do mesmo.

O sistema permite também que seja feita a reimpressão de pedidos ***"Baixados"*** e ***"Faturados",*** para isso basta encontrar o pedido aperte a tecla **F5** abra o mesmo na tela, aperte **ALT+I** e o sistema vai abrir a seguinte tela:

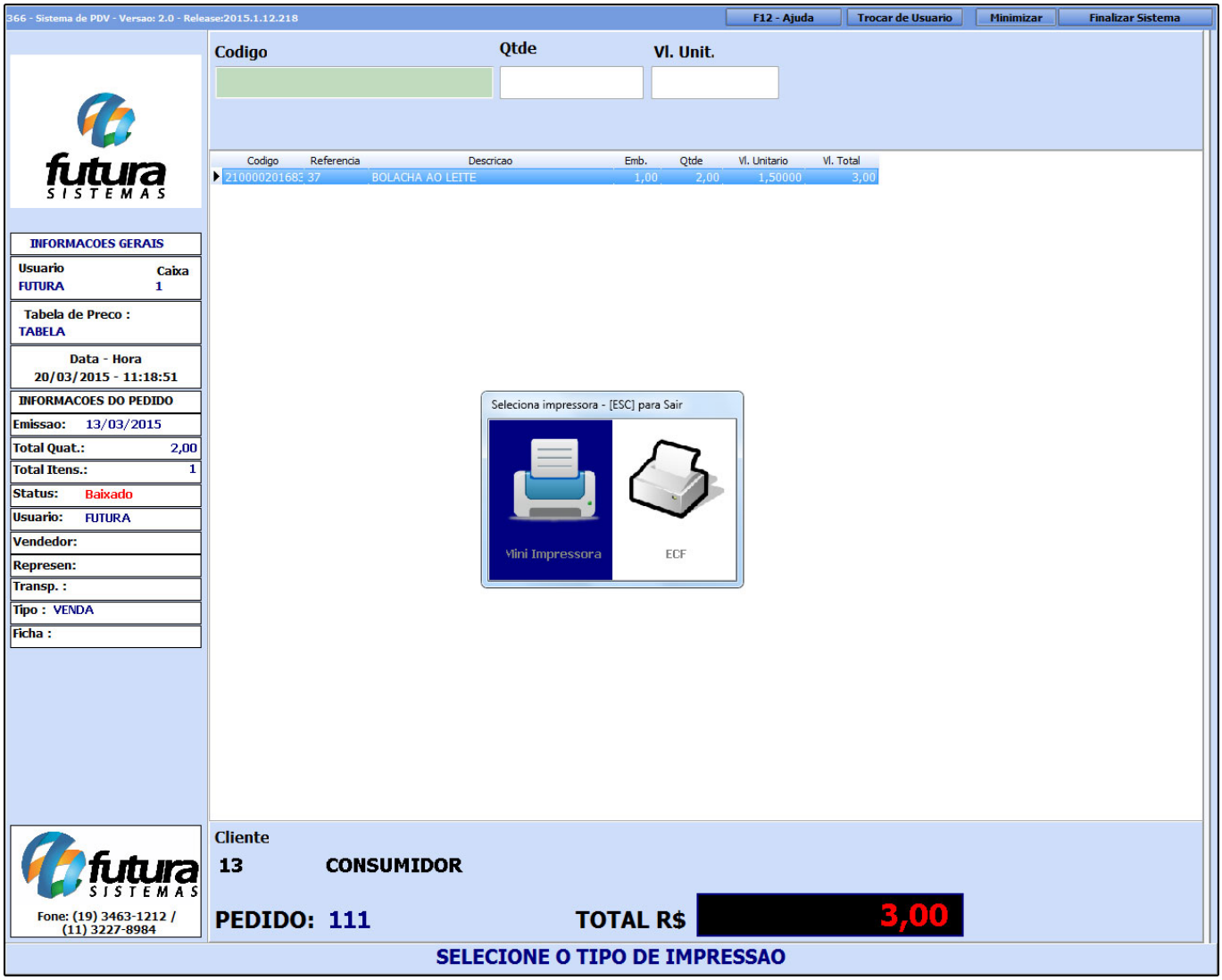

O sistema irá pedir a opção de impressão configurada, selecione a mesma e tecle **ENTER** para gerar a impressão. Para fechar o pedido aberto em tela basta apertar a tecla **F7**.

Para cancelar um pedido em ***"Digitação"*** execute o atalho **ALT+C** e o sistema irá solicitar a ***Justificativa*** do cancelamento desse pedido, digite e clique em **OK.**

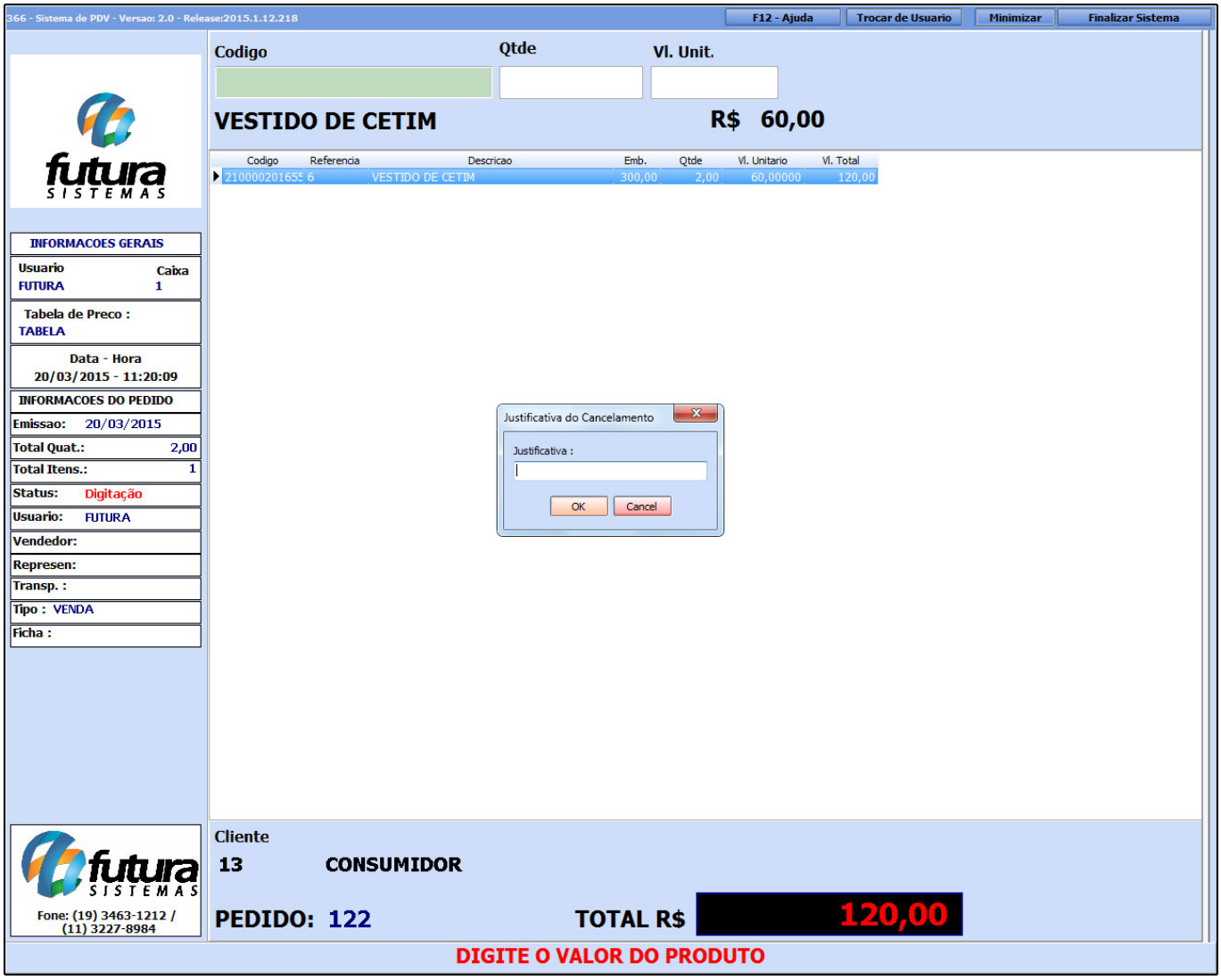

Durante a digitação de um pedido é possível interromper o mesmo para término posterior, com o pedido aberto em tela aperte **F11** e o sistema retornará com uma ***Confirmação***, conforme mostra a imagem abaixo:

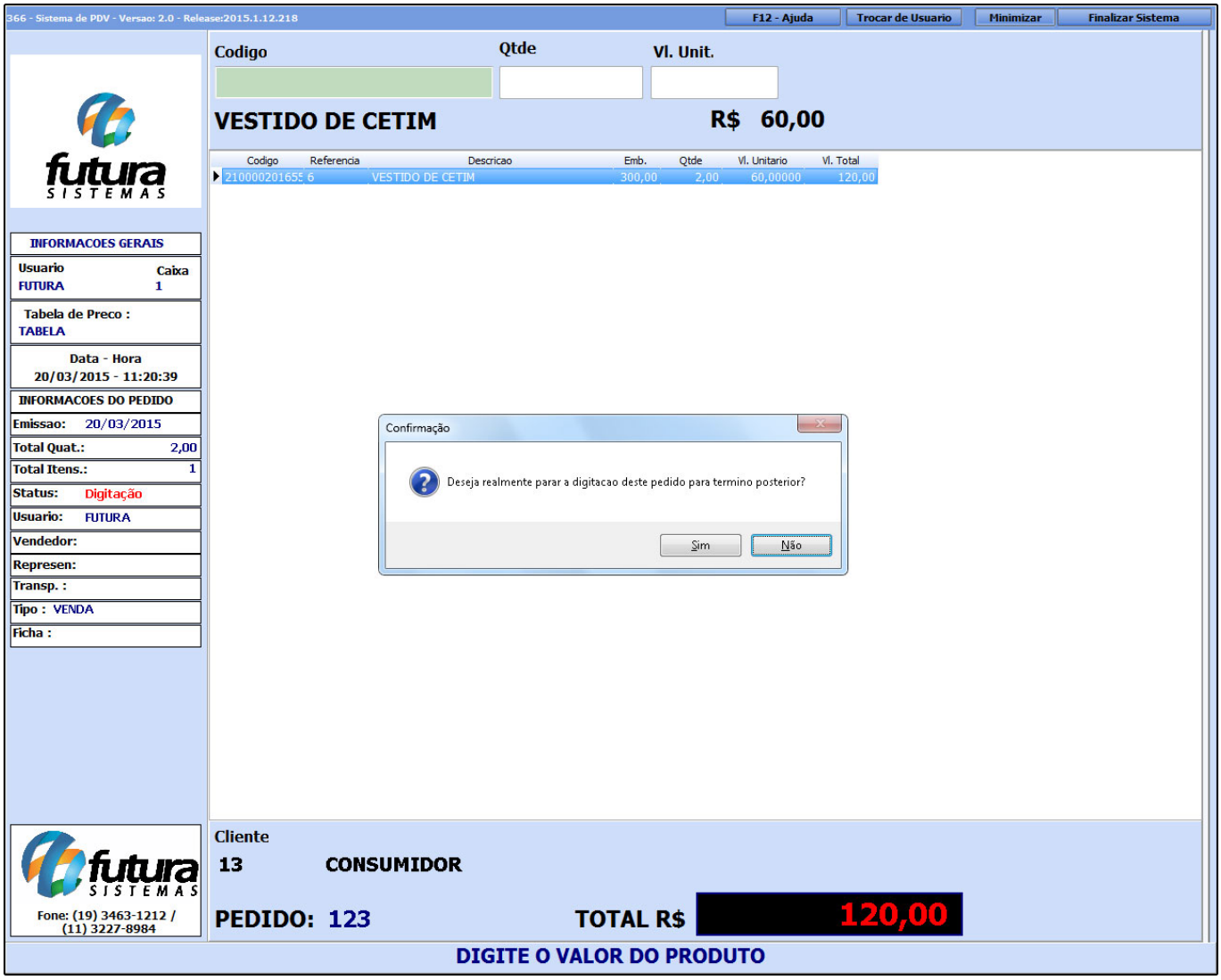

Clique em "**SIM**" e o pedido em questão será guardado.

Para reabrir em tela o pedido que foi guardado basta apertar **F3**, encontrar o pedido desejado e apertar **ENTER**, conforme mostra a imagem abaixo:

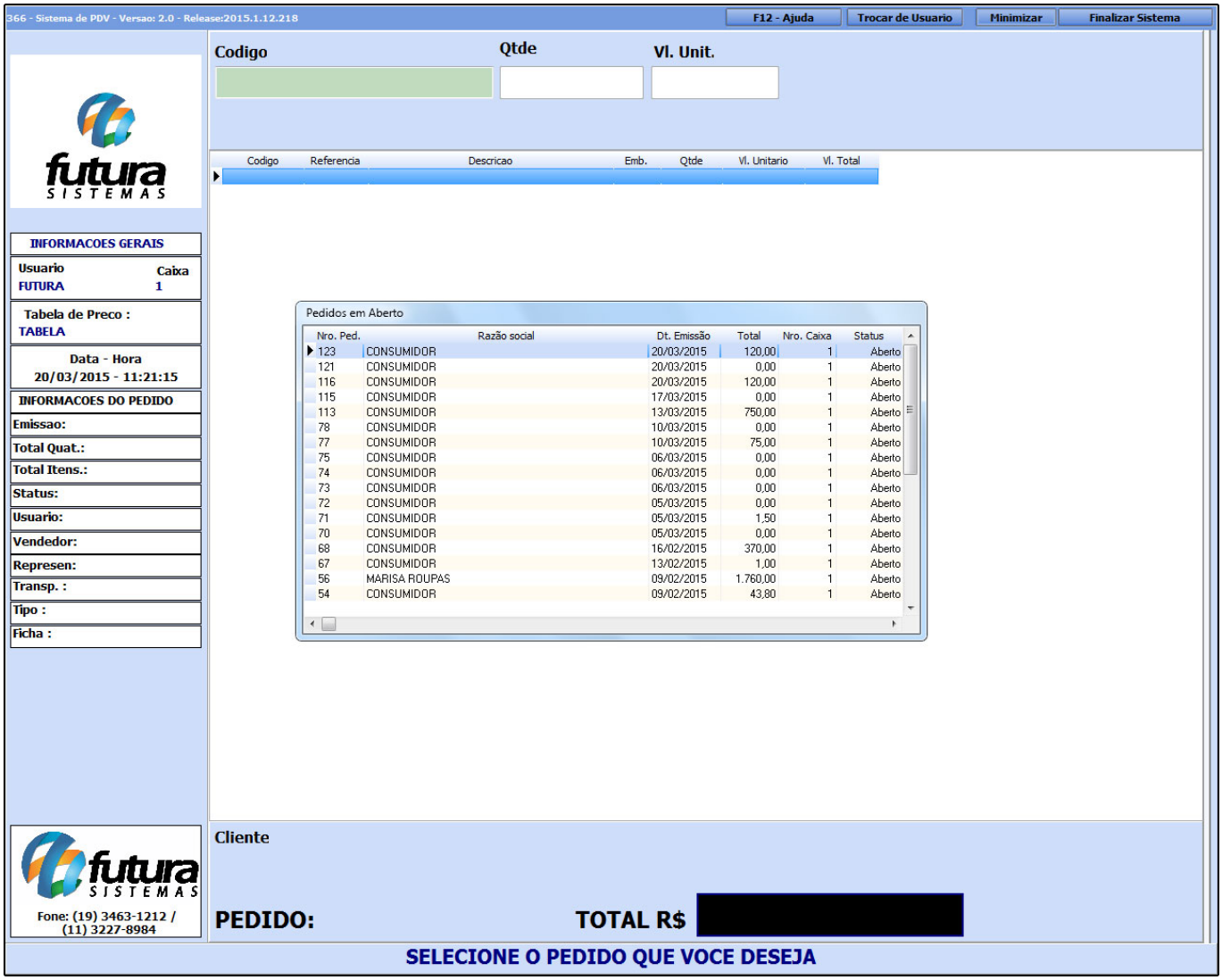

O atalho **F3** só pesquisa pedidos do terminal local, para encontrar pedidos em abertos de outros terminais deve-se executar o atalho **ALT+F3** e o sistema irá abrir uma tela para digitar o número do pedido ou ficha desejado. Caso clique em **Ok** e todos os pedidos de todos os terminais vinculados ao sistema irão aparecer em tela. É possível fazer a busca também pelo atalho **CTRL+F3** que abrirá diretamente a tela de consulta de ***Pedidos em Aberto***, conforme imagem abaixo:

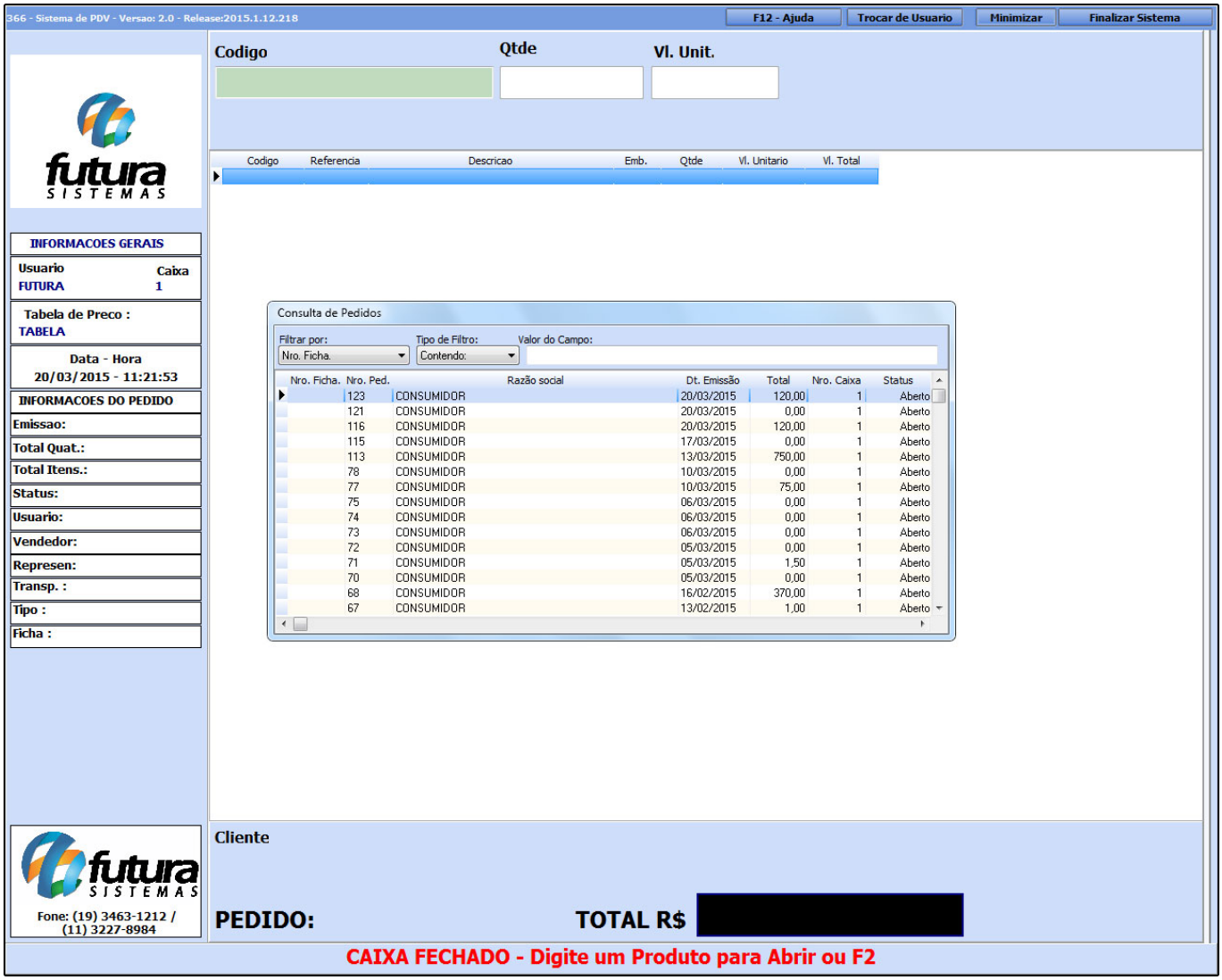

Para pesquisar todos os pedidos ***"Baixados"*** e ***"Faturados"*** de todos os terminais aperte a tecla **F5** e o sistema irá abrir a tela de ***Pedidos Concluídos***, conforme mostra a imagem abaixo:

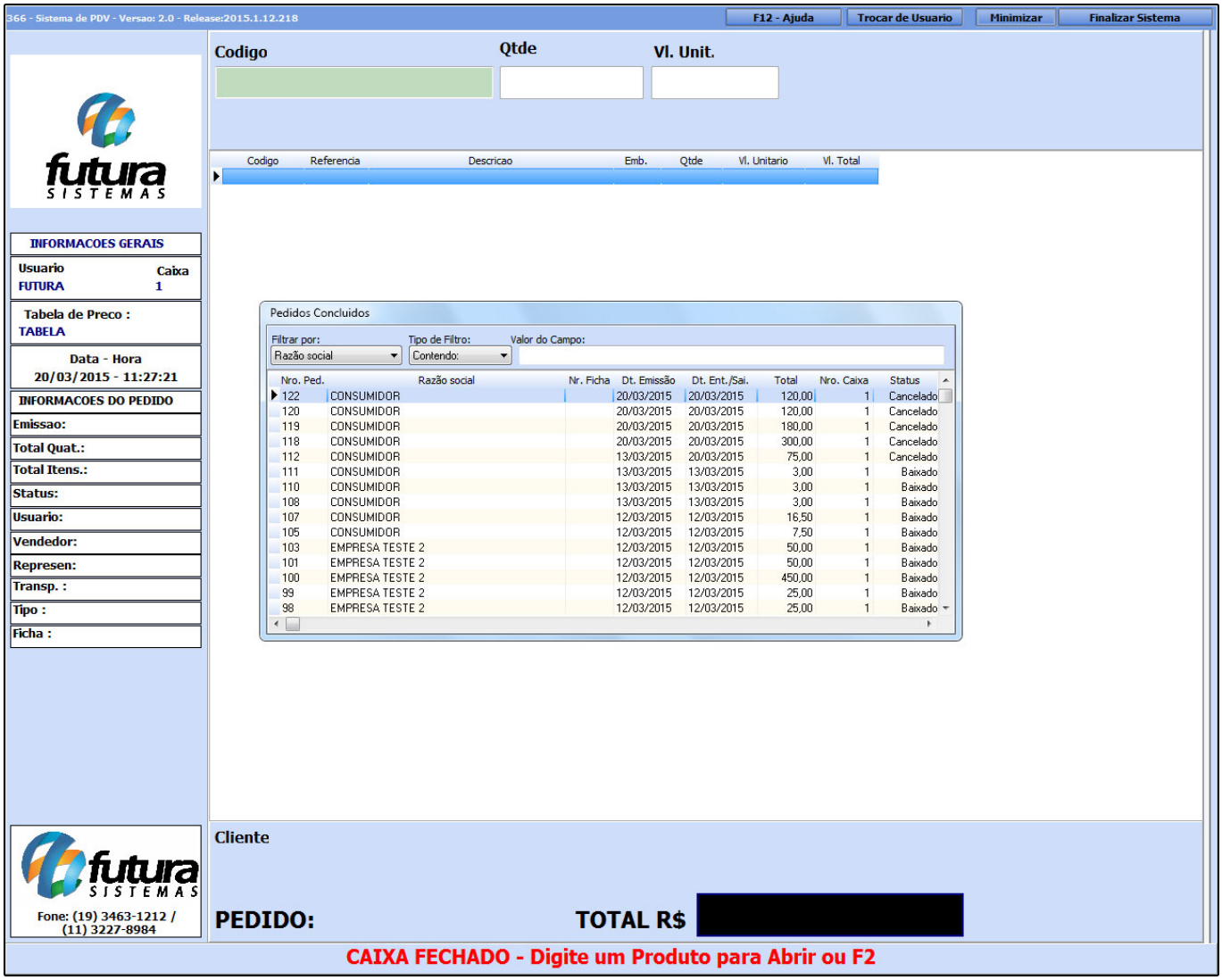

Ao apertar **ALT+U** o sistema irá abrir em tela o ultimo pedido baixado, conforme imagem abaixo:

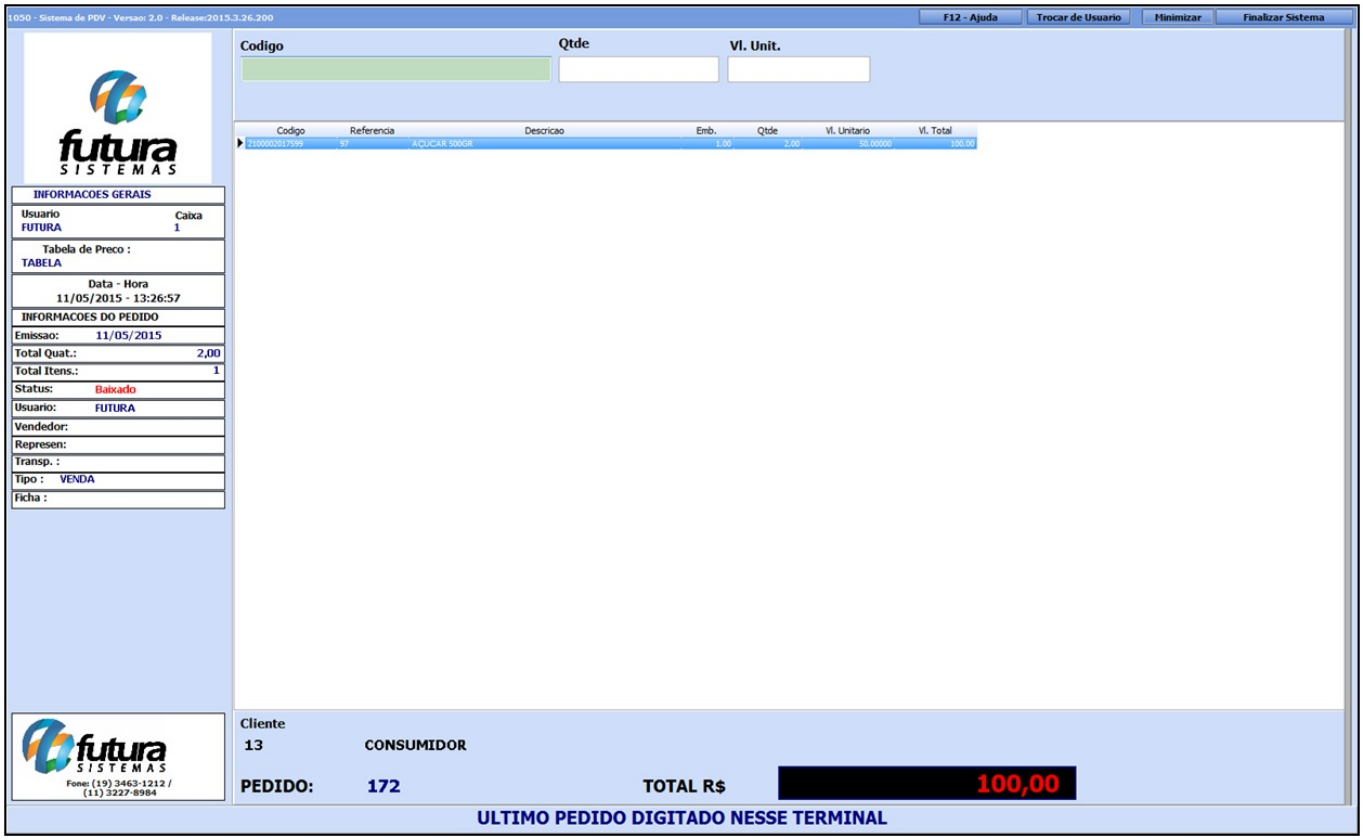
1050 - Sistema de PDV - Versao: 2.0 - Release:2015.3.26.200
F12 - Ajuda
Trocar de Usuario
Minimizar
Finalizar Sistema
Codigo
Qtde
Vl. Unit.
Codigo
Referencia
Descricao
Emb.
Qtde
Vl. Unitario
Vl. Total
futura SISTEMAS
INFORMACOES GERAIS
Usuario
FUTURA
Caixa
1
Tabela de Preco :
TABELA
Data - Hora
11/05/2015 - 13:26:57
INFORMACOES DO PEDIDO
Emissao: 11/05/2015
Total Quat.: 2,00
Total Itens.: 1
Status: Baixado
Usuario: FUTURA
Vendedor:
Represen:
Transp. :
Tipo : VENDA
Ficha :
Cliente
13
CONSUMIDOR
PEDIDO: 172
TOTAL R$
100,00
ULTIMO PEDIDO DIGITADO NESSE TERMINAL