Sistema: Futura Server

Caminho: *Estoque> Zerar Estoque*

Referência: FS68

Versão: 2017.09.25

Como funciona: Esta tela é utilizada para zerar o estoque dos produtos em lote.

Para efetuar o procedimento, acesse o caminho indicado acima e o sistema irá abrir a seguinte tela:

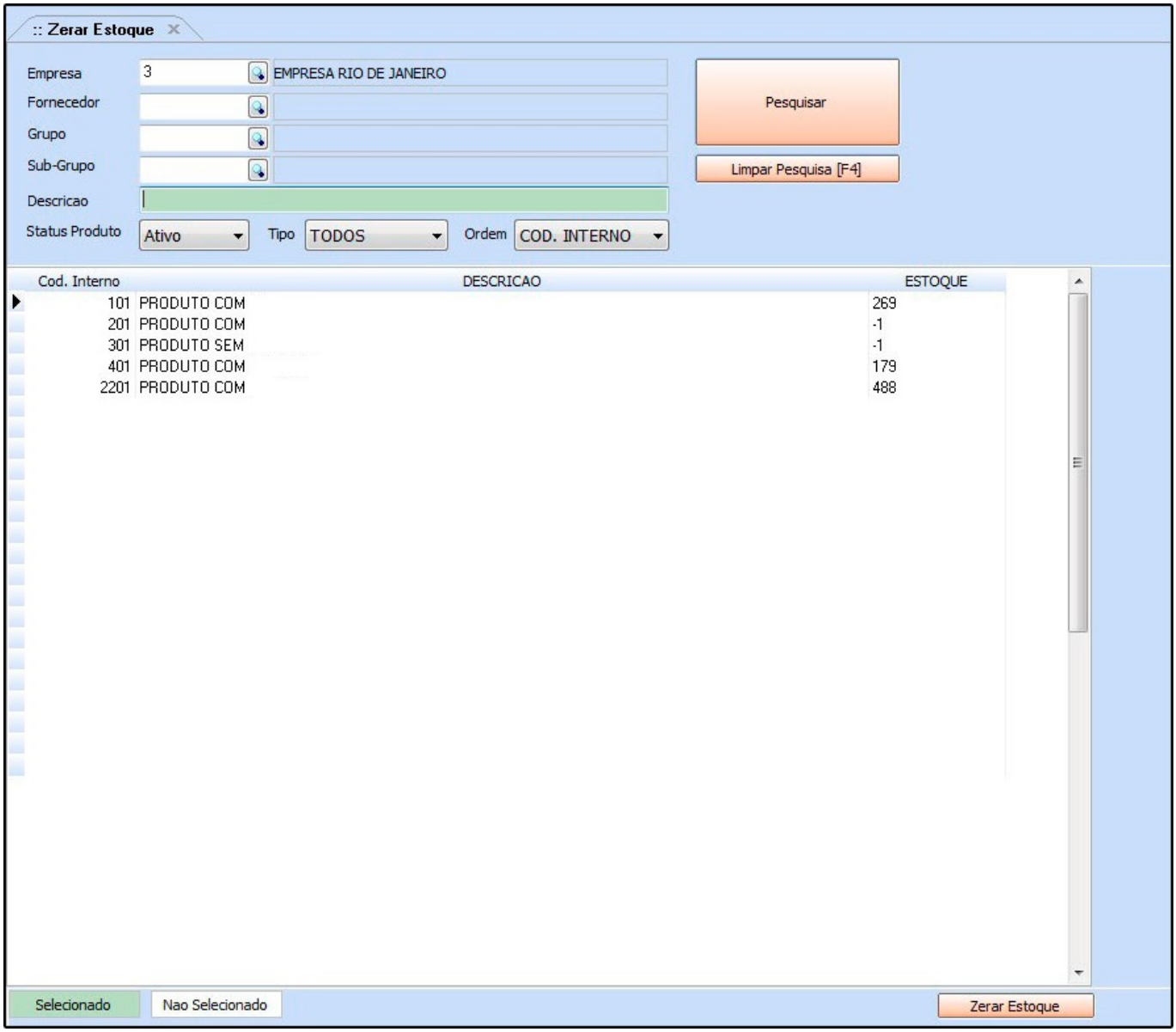

Após acessar, selecione a ***Empresa*** correspondente, filtre os produtos conforme necessário e clique em ***Consultar*** para carregar os produtos.

Após isso, selecione os itens desejados, ou clique em ***Selecionado*** para selecionar todos de uma única vez e em seguida clique no botão ***Zerar Estoque***.