Sistema: Futura PDV – PAF

Referencia: FPF04

Versão: 2015.2.20

Como funciona: Através do atalho **ALT+G** é possível efetuar algumas configurações para se trabalhar junto ao ***PDV-PAF***, tais como: Impressão de Cupom Fiscal no E.C.F, utilização de Balança Eletrônica e até mesmo o TEF (Transferência Eletrônica de Fundos).

Para ativar estas configurações, tecle o atalho ***ALT+G*** e o sistema solicitará o usuário e senha do **Super Administrado**r (Esta informação apenas o ***Suporte Técnico*** da ***Futura Sistemas*** poderá informar).

Após entrar com o usuário, o sistema abrirá a tela ***Configurações do Terminal PAF,*** cuja qual contém diversas abas e configurações necessárias para se trabalhar com o ***PDV-PAF***.

Aba Configurações Gerais

Por meio desta tela o sistema filtra informações do E.C.F e que possibilitam a emissão do

Cupom Fiscal, contendo as abas: **Principal** e **Configurações por Estado**:

Aba Principal

ECF Habilitado: Neste momento conseguimos indicar o E.C.F no sistema, basta clicar em ***Novo*** e no botão ***Capturar*** para que o sistema preencha o ***Nro. Fabricação*** e o ***GT Inicial,*** que são dados cadastros dentro do emissor de cupom fiscal.

CNIE – Cadastro Nacional de Identificação do E.C.F**:** Este campo deve ser informado manualmente por meio do usuário.

É necessário clicar no botão ***Capturar*** ao lado do ***Modelo Impressora*** para que o sistema capture a versão firmware do **E.C.F**. Após todas as configurações estarem capturadas, clique em ***GRAVAR*** e seguida ***Gravar Dados.***

Dados de Software House**:** Esta opção traz os dados da empresa responsável pelo desenvolvimento do sistema, ou seja, os dados da ***Futura Sistemas***.

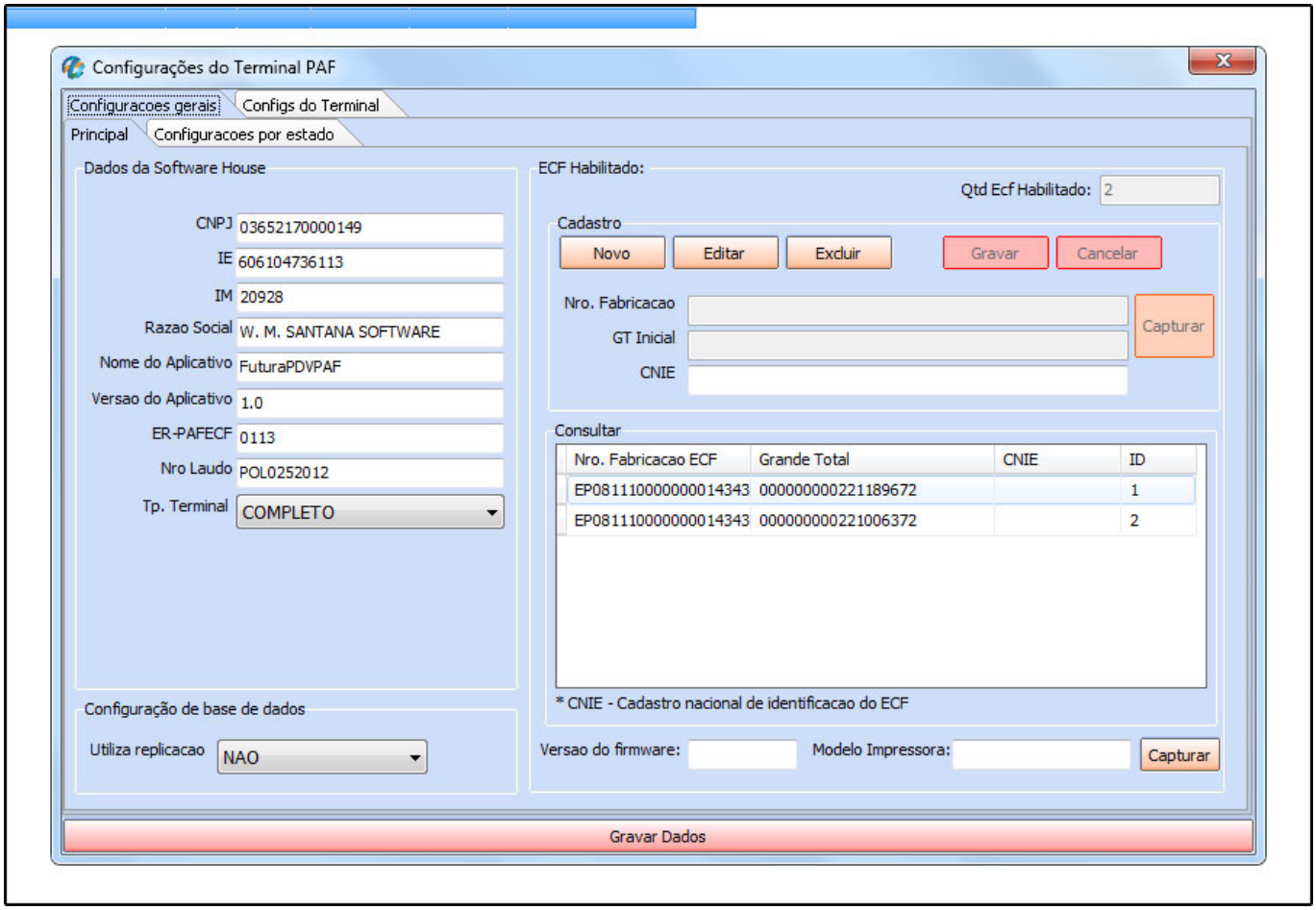

Aba Configurações por Estado

Configurações por Estado: Estas informações devem ser preenchidas de acordo com o estado em que o ***PDV-PAF*** esta operando, conforme mostra a imagem abaixo:

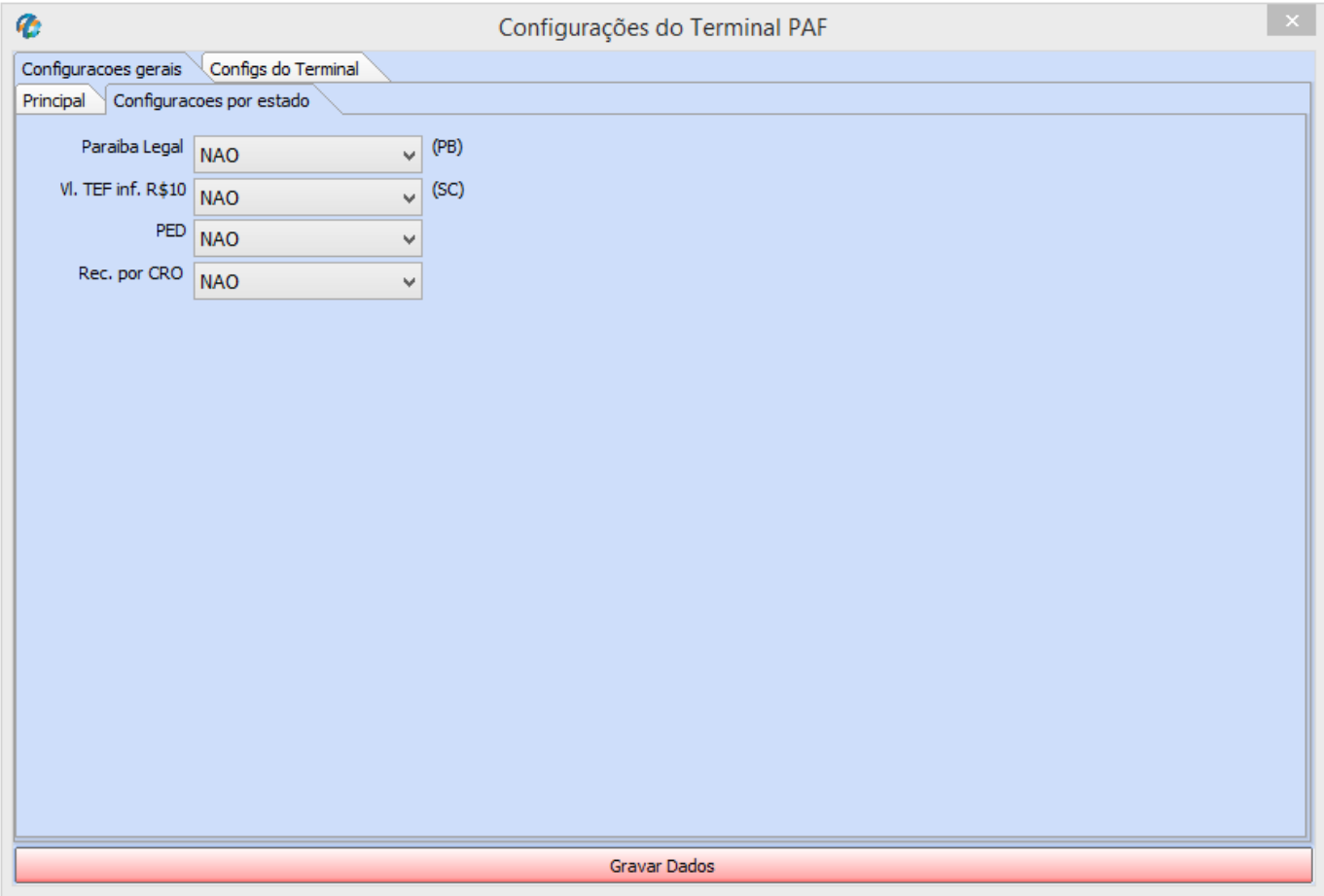

Aba Configs do Terminal PAF

Esta aba contém opções de ferramentas obrigatórias e opcionais para serem utilizadas no ***PDV-PAF***:

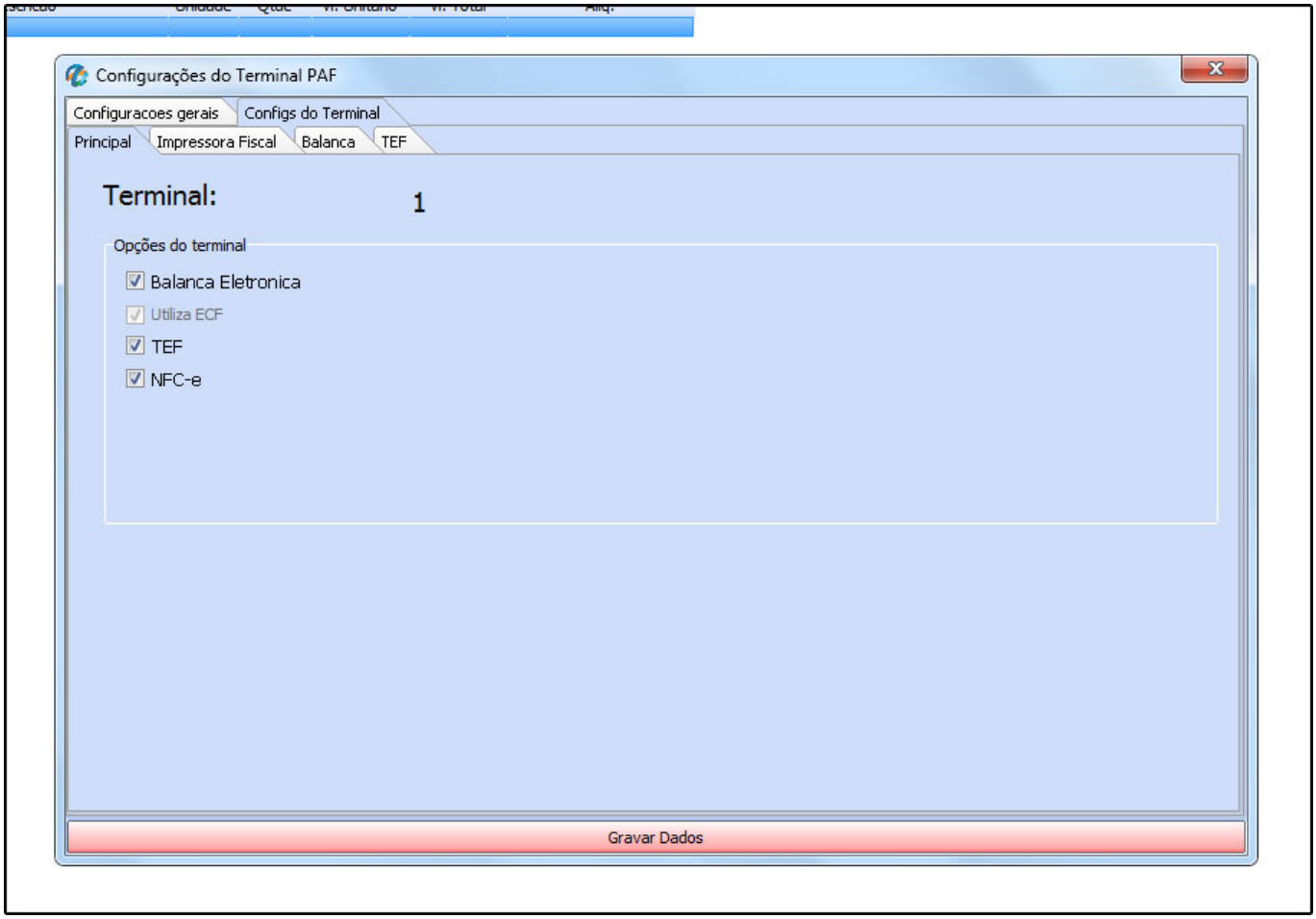

Impressora Fiscal (E.C.F): Esta opção já estará habilitada por padrão, sendo necessário indicar qual a marca do E.C.F utilizado, conforme mostra a imagem abaixo:

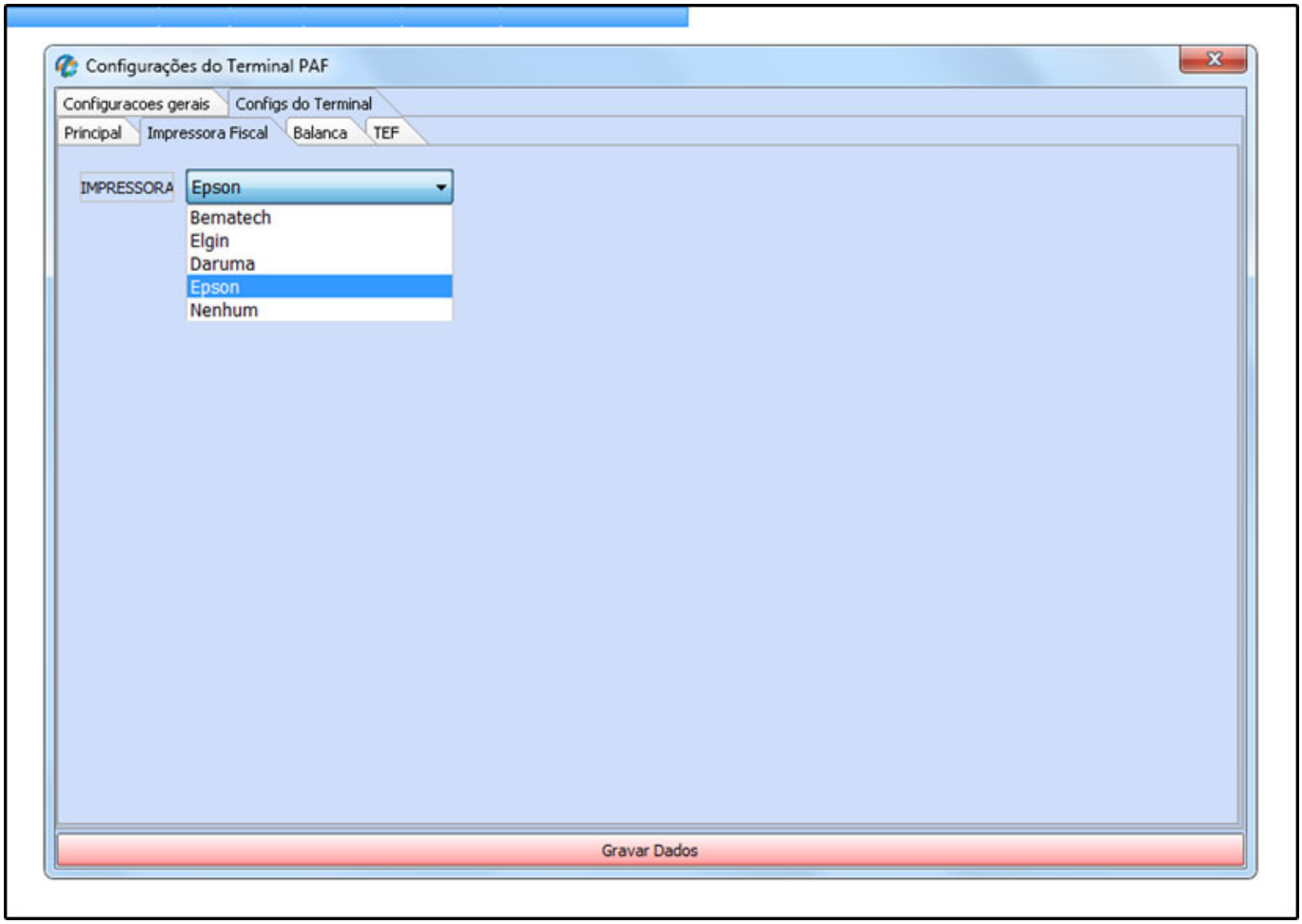

Balança: Esta opção é utilizada para vincular a balança eletrônica no decorrer das vendas. Ao habilita – lá, o sistema irá abrir uma aba extra para se inserir a balança cadastrada, conforme mostra a imagem abaixo:

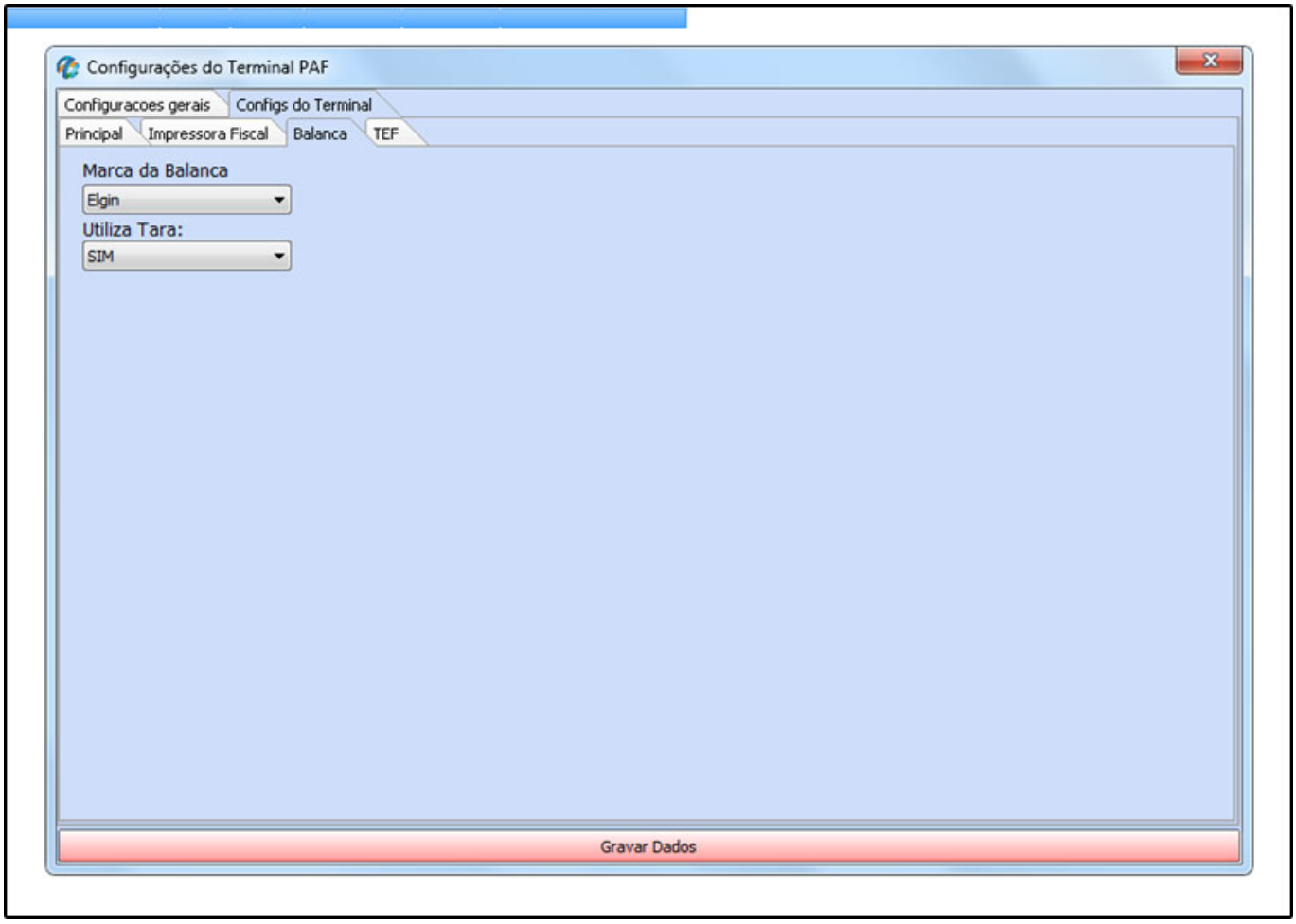

TEF: Transferência Eletrônica de Fundos é o processo que substitui o equipamento utilizado para fazer vendas com cartões. Ao habilitar está opção o sistema irá abrir a tela abaixo para indicar o gerenciador padrão passado pelo operador do TEF.

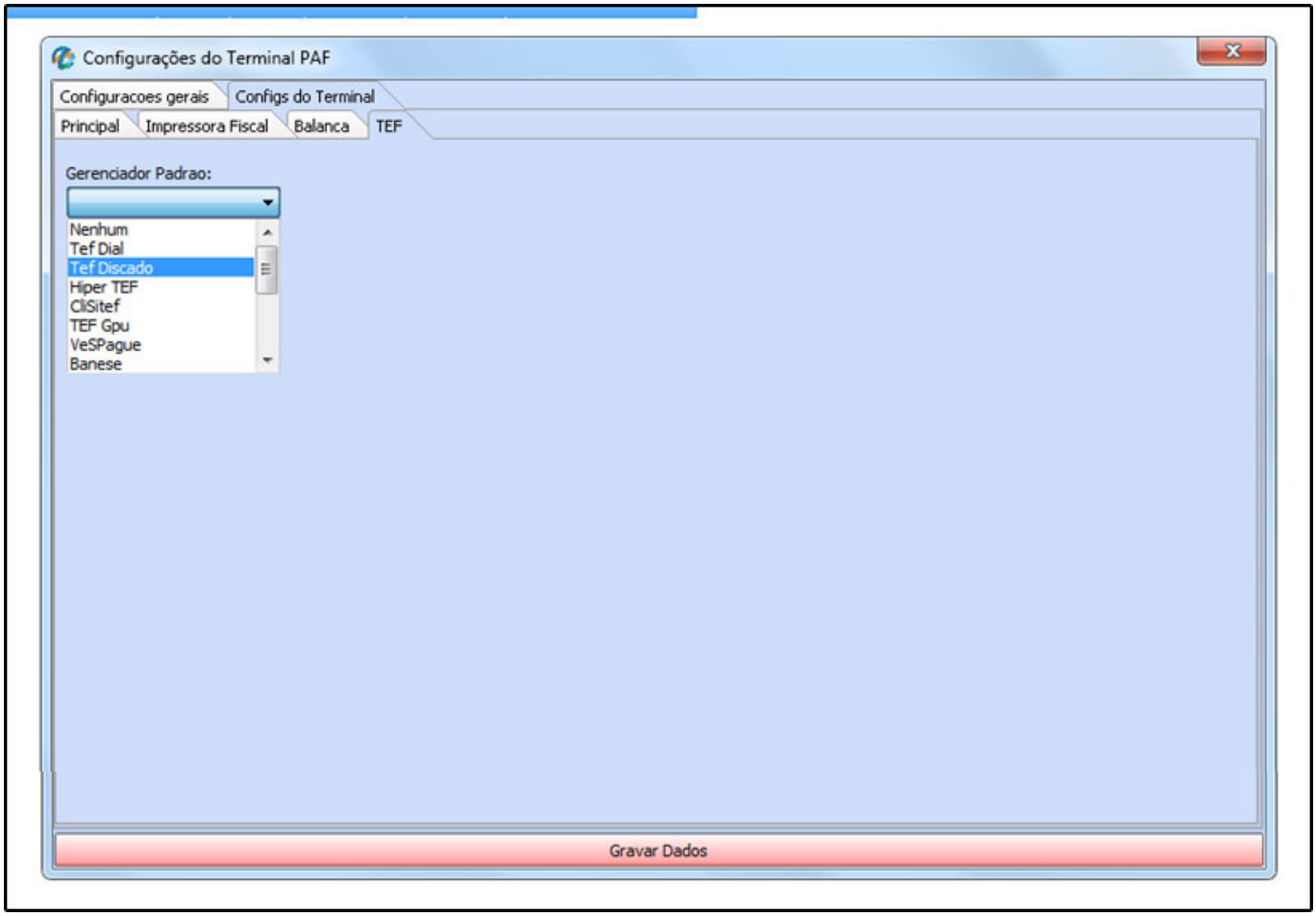

Também é possível cancelar a transição do **TEF** executando a tecla de atalho **ALT+F5.**