Sistema: Futura Server

Caminho: *Contas a Receber>Renegociação de Parcelas*

Referência: FS136

Versão: 2016.02.15

Como Funciona: Esta tela é utilizada para renegociar parcelas, sendo possível alterar valores, data de vencimento entre outros.

Para isso, acesse o caminho indicado acima e o sistema abrirá a tela abaixo:

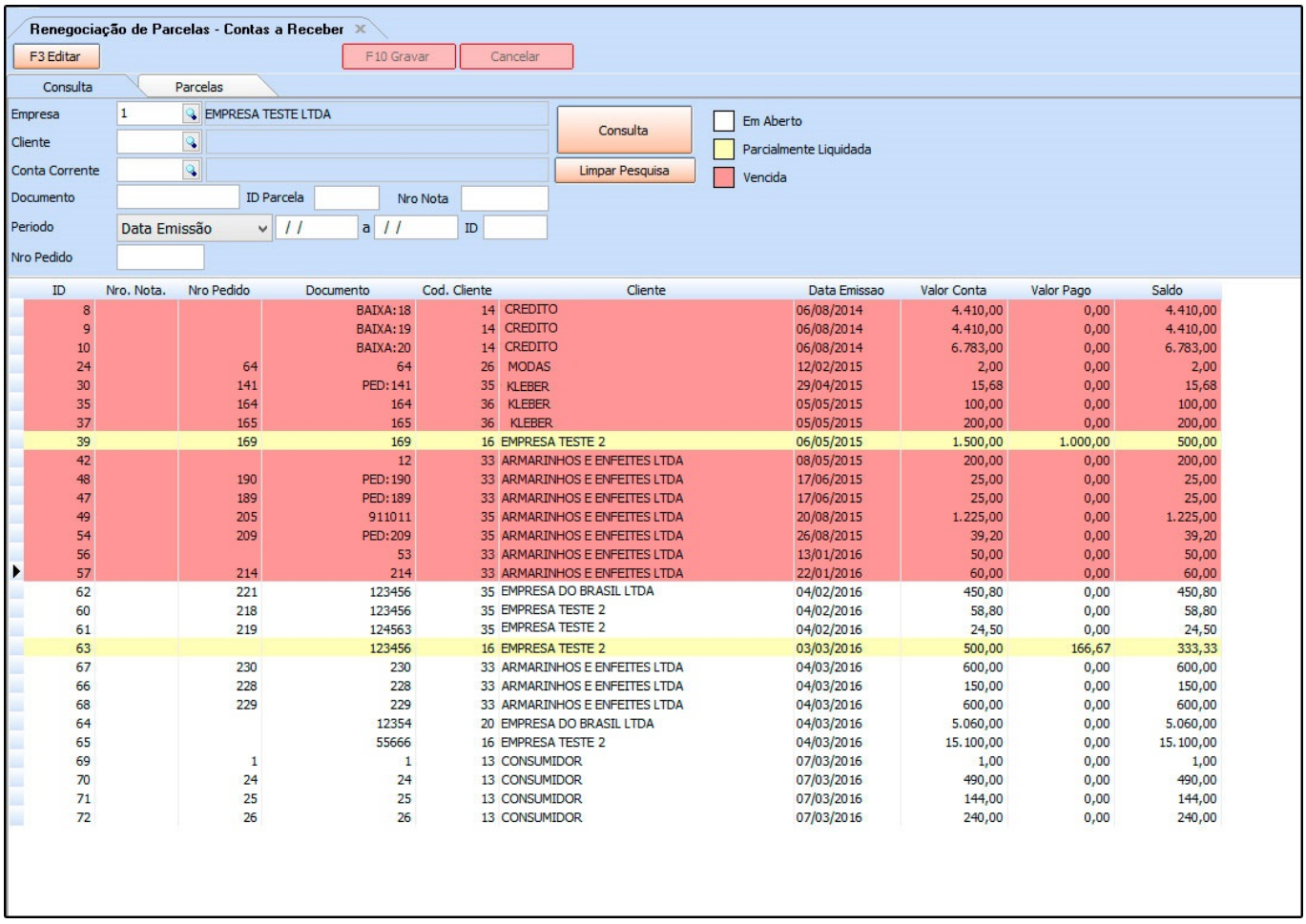

ID	Nro. Nota.	Nro Pedido	Documento	Cod. Cliente	Cliente	Data Emissao	Valor Conta	Valor Pago	Saldo
8			BAIXA:18	14	CREDITO	06/08/2014	4.410,00	0,00	4.410,00
9			BAIXA:19	14	CREDITO	06/08/2014	4.410,00	0,00	4.410,00
10			BAIXA:20	14	CREDITO	06/08/2014	6.783,00	0,00	6.783,00
24		64	64	26	MODAS	12/02/2015	2,00	0,00	2,00
30		141	PED:141	35	KLEBER	29/04/2015	15,68	0,00	15,68
35		164	164	36	KLEBER	05/05/2015	100,00	0,00	100,00
37		165	165	36	KLEBER	05/05/2015	200,00	0,00	200,00
39		169	169	16	EMPRESA TESTE 2	06/05/2015	1.500,00	1.000,00	500,00
42			12	33	ARMARINHOS E ENFEITES LTDA	08/05/2015	200,00	0,00	200,00
48		190	PED:190	33	ARMARINHOS E ENFEITES LTDA	17/06/2015	25,00	0,00	25,00
47		189	PED:189	33	ARMARINHOS E ENFEITES LTDA	17/06/2015	25,00	0,00	25,00
49		205	911011	35	ARMARINHOS E ENFEITES LTDA	20/08/2015	1.225,00	0,00	1.225,00
54		209	PED:209	35	ARMARINHOS E ENFEITES LTDA	26/08/2015	39,20	0,00	39,20
56			53	33	ARMARINHOS E ENFEITES LTDA	13/01/2016	50,00	0,00	50,00
57		214	214	33	ARMARINHOS E ENFEITES LTDA	22/01/2016	60,00	0,00	60,00
62		221	123456	35	EMPRESA DO BRASIL LTDA	04/02/2016	450,80	0,00	450,80
60		218	123456	35	EMPRESA TESTE 2	04/02/2016	58,80	0,00	58,80
61		219	124563	35	EMPRESA TESTE 2	04/02/2016	24,50	0,00	24,50
63			123456	16	EMPRESA TESTE 2	03/03/2016	500,00	166,67	333,33
67		230	230	33	ARMARINHOS E ENFEITES LTDA	04/03/2016	600,00	0,00	600,00
66		228	228	33	ARMARINHOS E ENFEITES LTDA	04/03/2016	150,00	0,00	150,00
68		229	229	33	ARMARINHOS E ENFEITES LTDA	04/03/2016	600,00	0,00	600,00
64			12354	20	EMPRESA DO BRASIL LTDA	04/03/2016	5.060,00	0,00	5.060,00
65			55666	16	EMPRESA TESTE 2	04/03/2016	15.100,00	0,00	15.100,00
69		1	1	13	CONSUMIDOR	07/03/2016	1,00	0,00	1,00
70		24	24	13	CONSUMIDOR	07/03/2016	490,00	0,00	490,00
71		25	25	13	CONSUMIDOR	07/03/2016	144,00	0,00	144,00
72		26	26	13	CONSUMIDOR	07/03/2016	240,00	0,00	240,00

Selecione a parcela que deseja renegociar, clique em ***Editar*** e a seguinte tela será aberta:

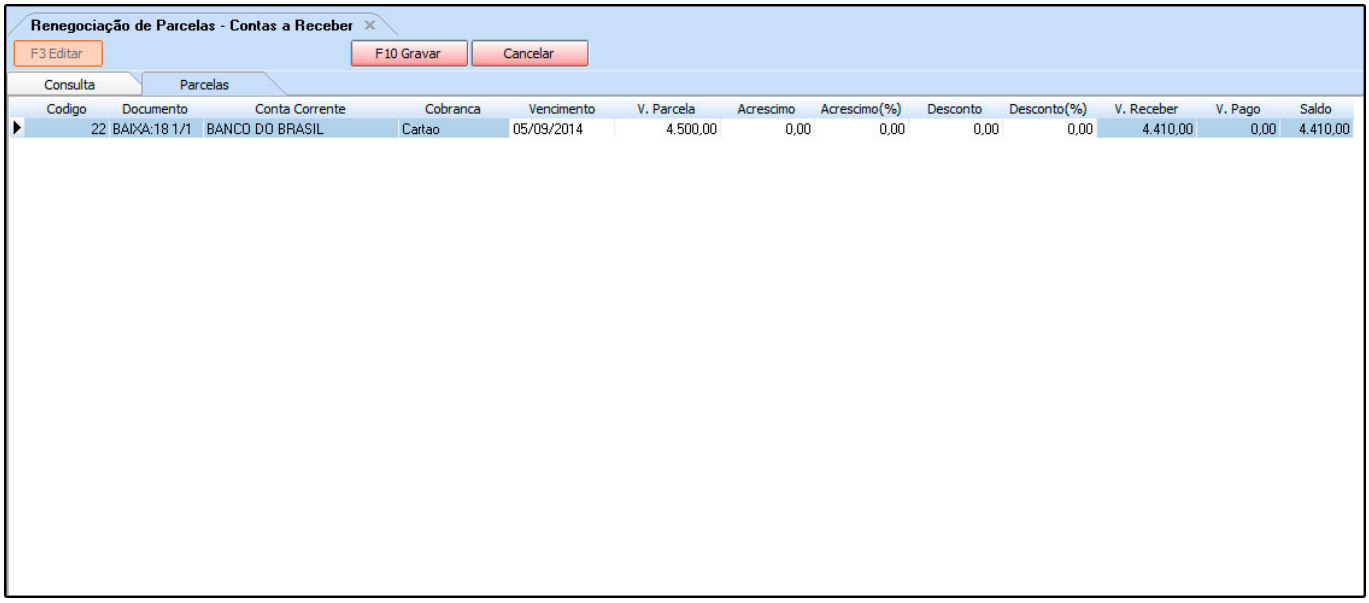

Os campos ***Vencimento, V. Parcela, Acréscimo, Acréscimo (%), Desconto*** e ***Desconto (%)***, estarão abertos para fazer a alteração desejada.

Após efetuar as mudanças clique em ***F10 Gravar*** para validar o procedimento.