Sistema: Futura Server

Caminho: *Contas a Receber>Estorno(Exclusão)*

Referência: FS131

Versão: 2016.02.15

Como Funciona: Esta tela é utilizada para fazer a exclusão de parcelas já pagas do contas a receber.

Para isso, acesse o caminho acima e o sistema irá abrir a tela abaixo:

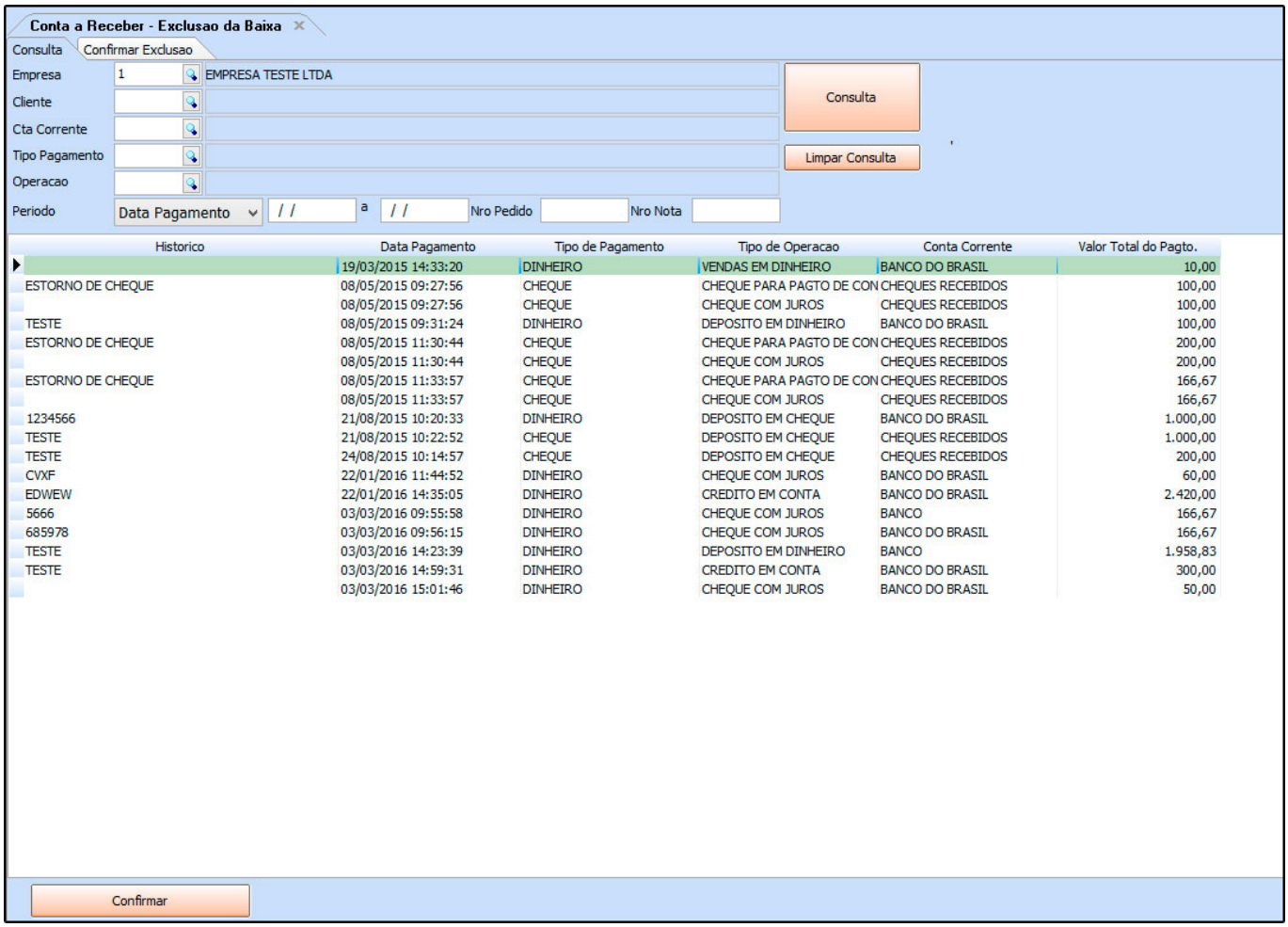

Selecione a parcela que deseja efetuar a exclusão, clique no botão ***Confirmar*** e o sistema irá retornar com a tela abaixo:

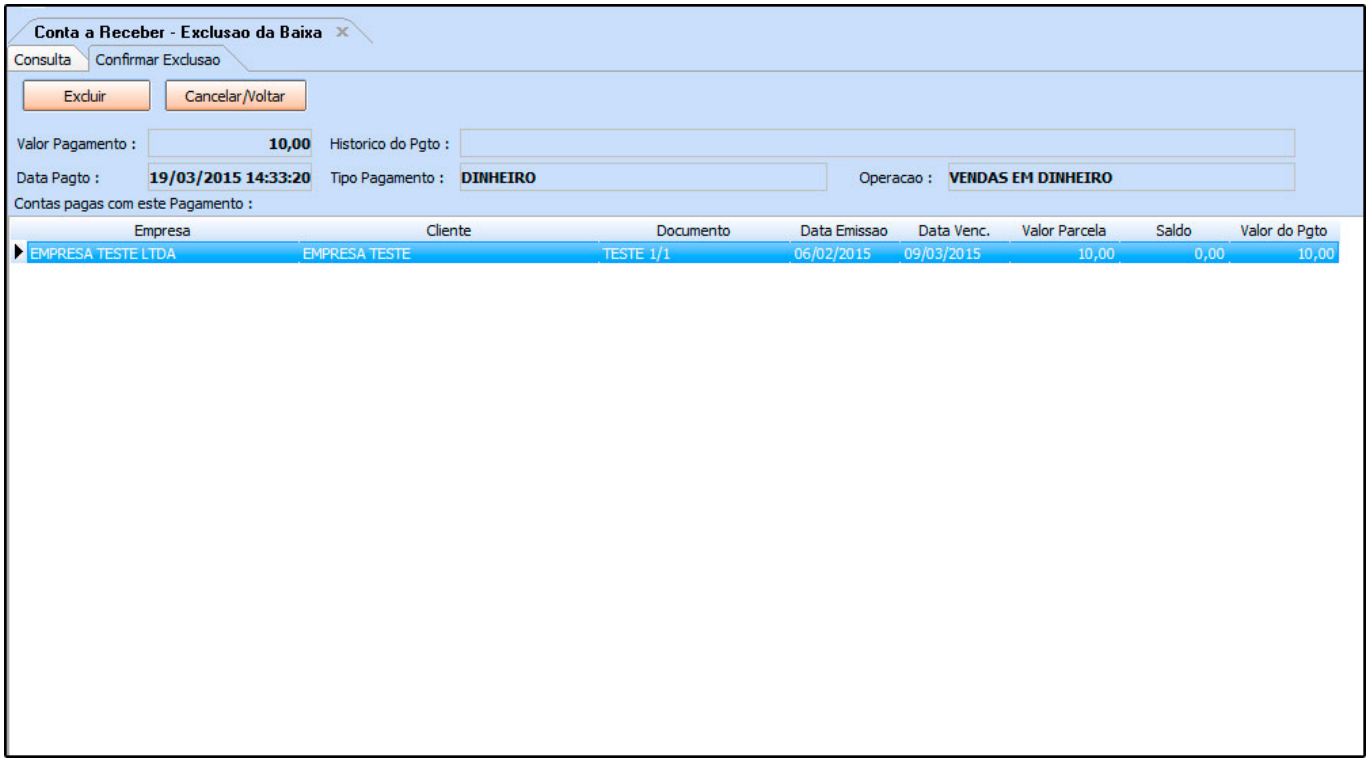

Confirme as informações e clique no botão ***Excluir*** para validar o procedimento.