Sistema: Futura Server

Caminho: *Etiquetas >Produto>Para Gôndolas*

Referência: FS158

Versão: 2019.07.15

Como Funciona: Esta tela é utilizada para gerar e imprimir etiquetas padrões para gôndolas. Para isso, acesse o caminho indicado acima e o sistema abrirá a tela abaixo:

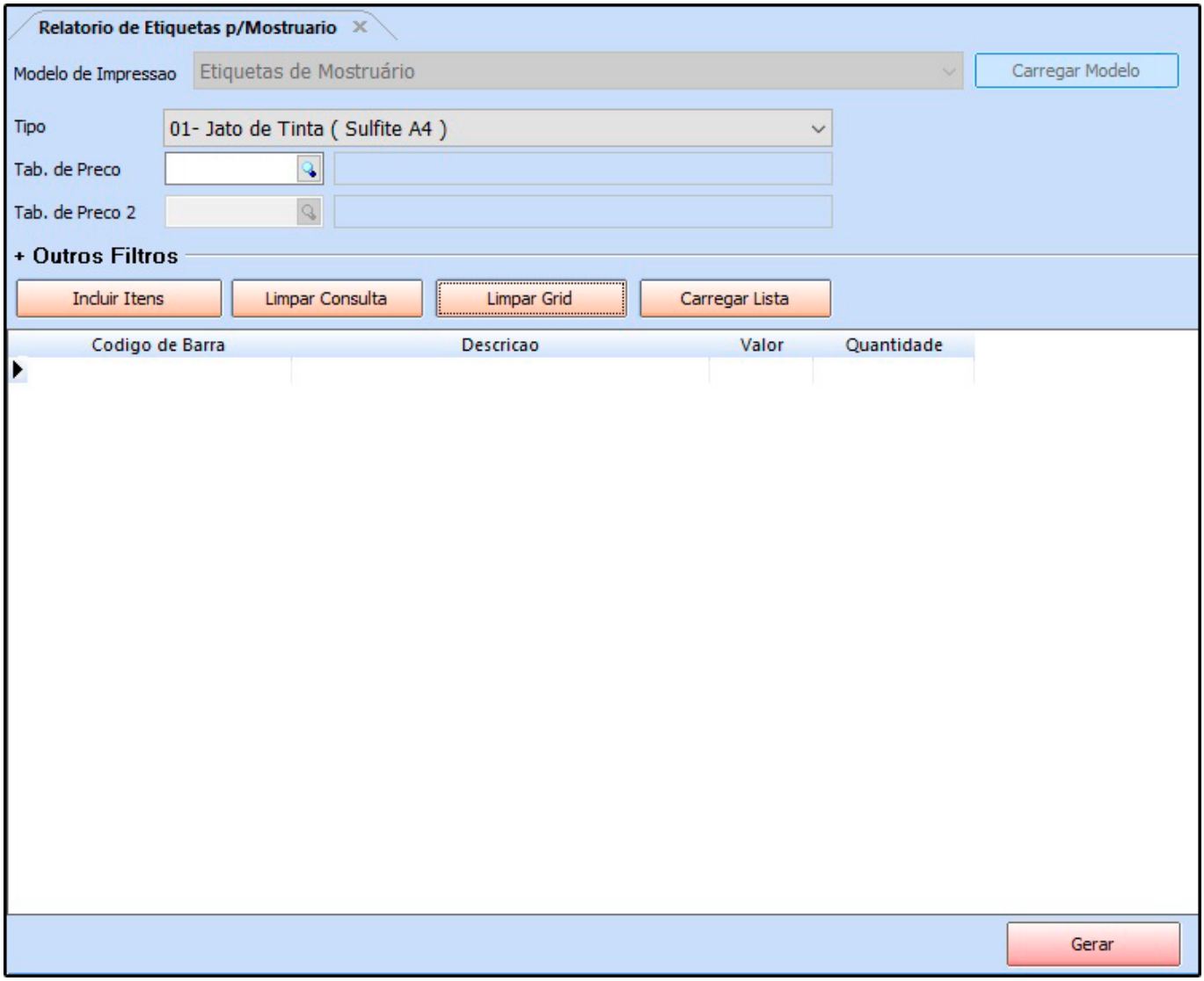

Tipo: O sistema conta com 19 ***(Dezenove)*** modelos diferentes de etiquetas, conforme

mostra imagem abaixo:

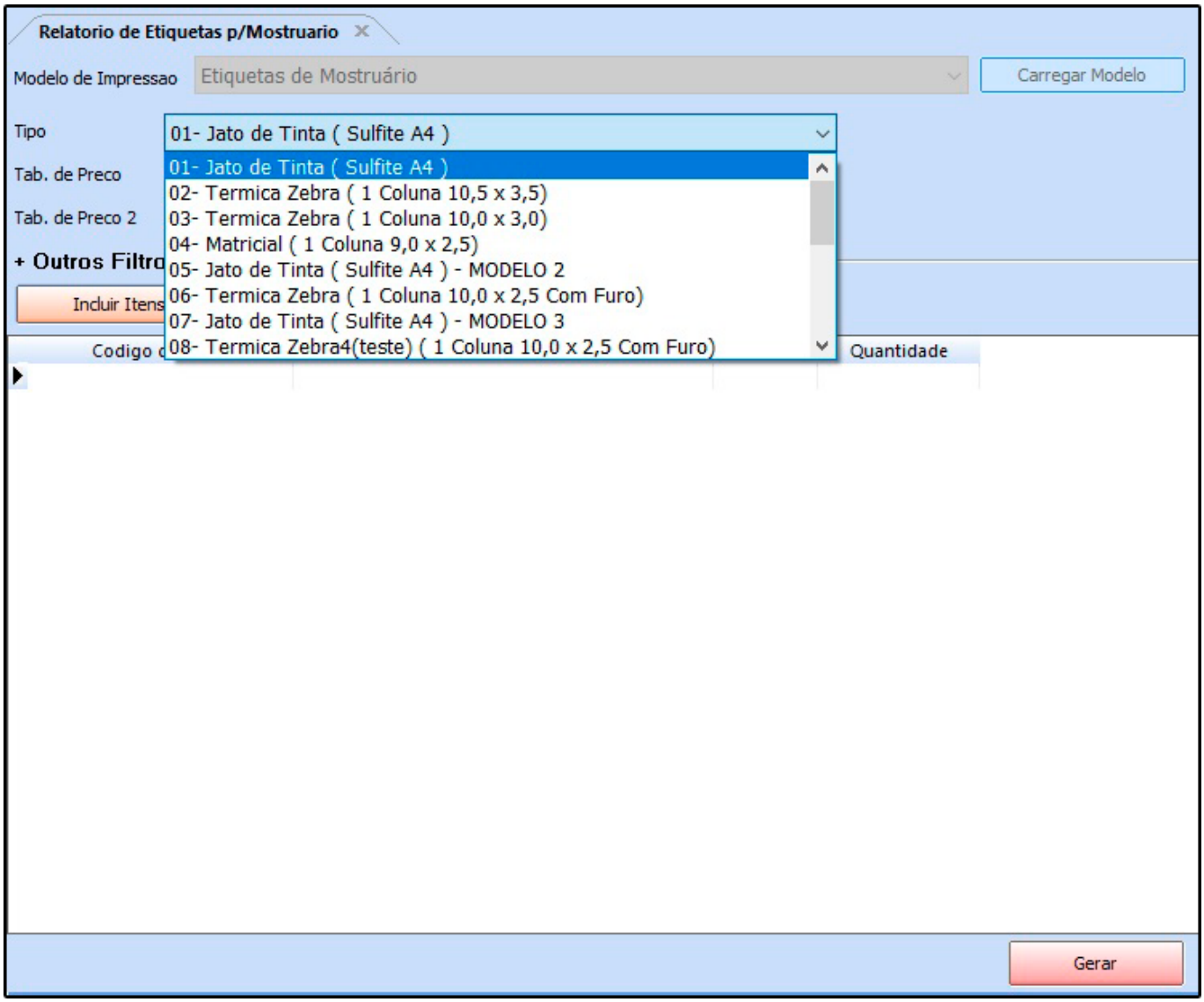

Tipo de Etiquetas:

01 – Jato de Tinta (Sulfite A4);

02 – Térmica Zebra (1 coluna 10,5 x 3,5);

03 – Térmica Zebra (1 coluna 10,0 x 3,0);

04 – Matricial (1 Coluna 9,0 x 2,5) – *(Impressa diretamente na impressora instalada no computador);*

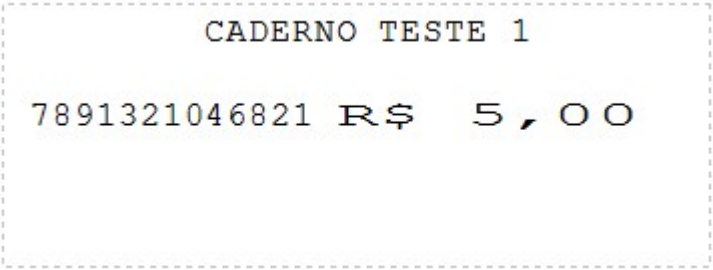

05 – Jato de Tinta (Sulfite A4) – Modelo 2;

06 – Térmica Zebra (1 Coluna 10,0 x 2,5 Com Furo);

CADERNO TESTE 1

R$ 5,00

CX:1

7 891321 046821

07 – Jato de Tinta (Sulfite A4) – Modelo 3;

REF 108	**789132104682**	**CX: 1**	**UNIDADE UN**
CADERNO TESTE 1			
R$5,00			

08 – Térmica Zebra (teste)(1 coluna 10,0 x 2,5cm Com furo);

CADERNO TESTE 1

R$.5,00

7 891321 046821

09 – Jato de Tinta (Sulfite A4) – Modelo 4;

CADERNO TESTE 1

5,00

Cód. 108

7891321046821

10 – Térmica Zebra (1 coluna 10,5 x 3,5) – Modelo 2;

CADERNO TESTE 1

108

R$ 5,00

11 – Térmica Argox (TLP 2844) – Bobina;

12 – Térmica Argox (OS 214plus)/Elgin – 1 coluna 10,5 x 3,0

13 – Jato de Tinta (Sulfite A4) – Modelo 5;

14 – Térmica Zebra modelo 2 (1 Coluna 10,0 x 2,5 Com Furo);

15 – Jato de Tinta (Sulfite A4) – Modelo 6;

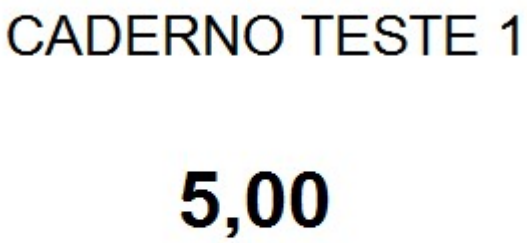

16 – Jato de Tinta (Sulfite A4) – Modelo de Promoção;

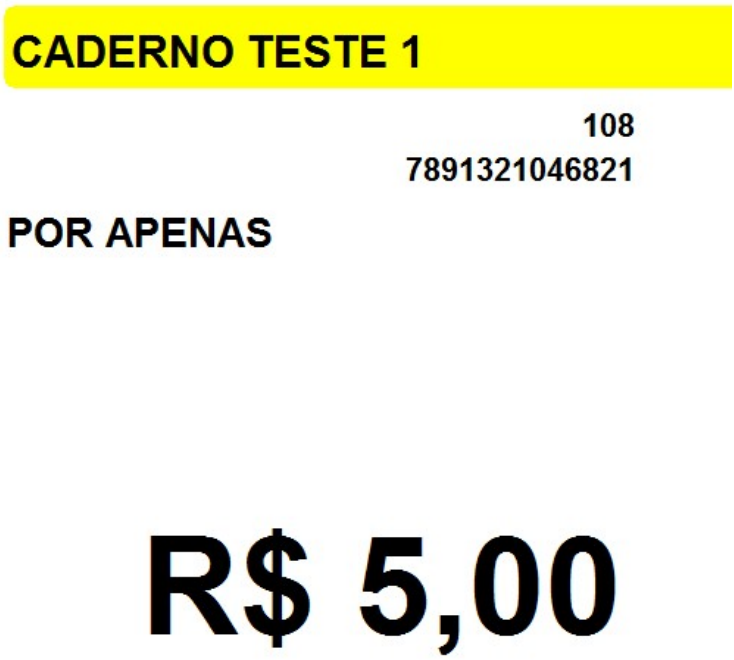

17 – Jato de Tinta (Sulfite A4) – Modelo 7;

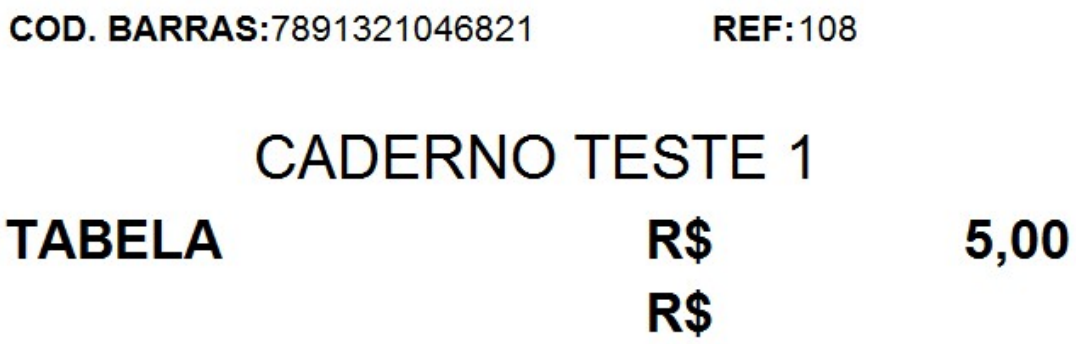

18 – Jato de Tinta (Sulfite A4) – Modelo 8;

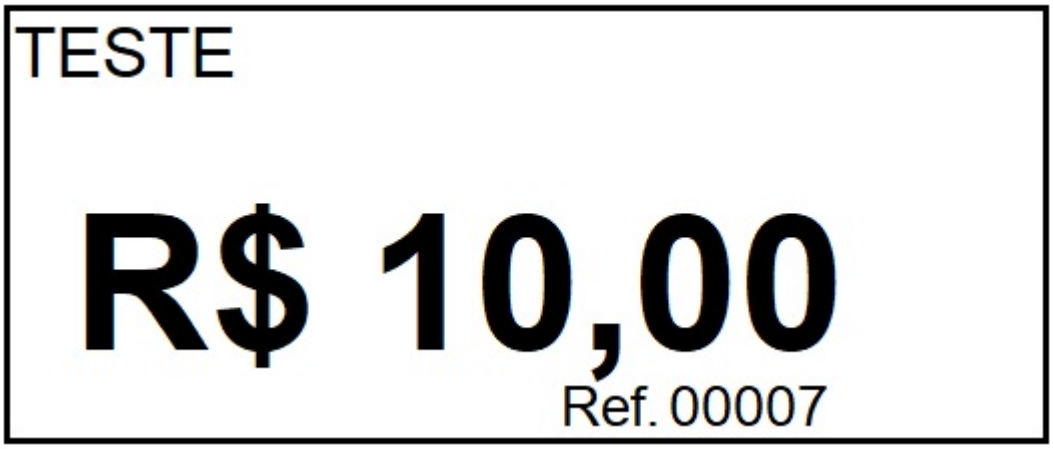

19 – Jato de Tinta (Sulfite A4) – Modelo 9.

Tab. de Preço: Informe a tabela de preço que o sistema deverá filtrar os valores;

Tab. de Preço 2: Caso tenha mais de uma tabela de preço, indique a mesma;

Para inserir os produtos que deseja gerar as etiquetas manualmente basta efetuar um duplo clique na linha de ***código de barras,*** e o sistema abrirá a tela abaixo:

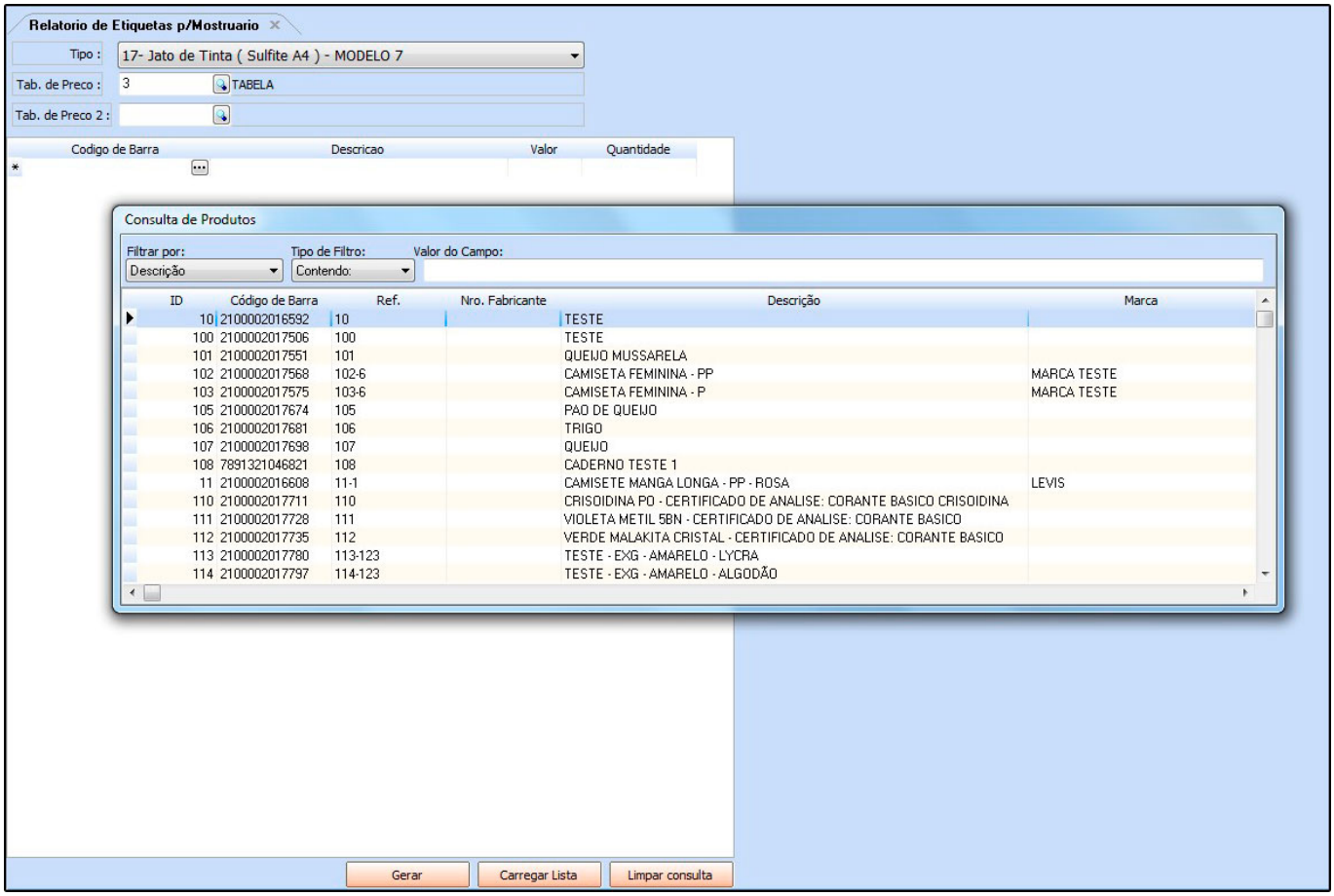

Selecione o produto que deseja que saia na etiqueta, aperte **Enter** e caso necessário é possível alterar o preço e adicionar uma descrição. Adicione as quantidades que deseja imprimir e clique no botão ***Gerar***;

Botões

Carregar Lista: Em *Etiquetas>Lista de Impressão* é possível criar uma lista de impressão com determinados produtos e quantidades já configuradas para facilitar o lançamento.

Para inseri-la basta clicar neste botão e indicar a lista criada anteriormente, conforme mostra imagem abaixo:

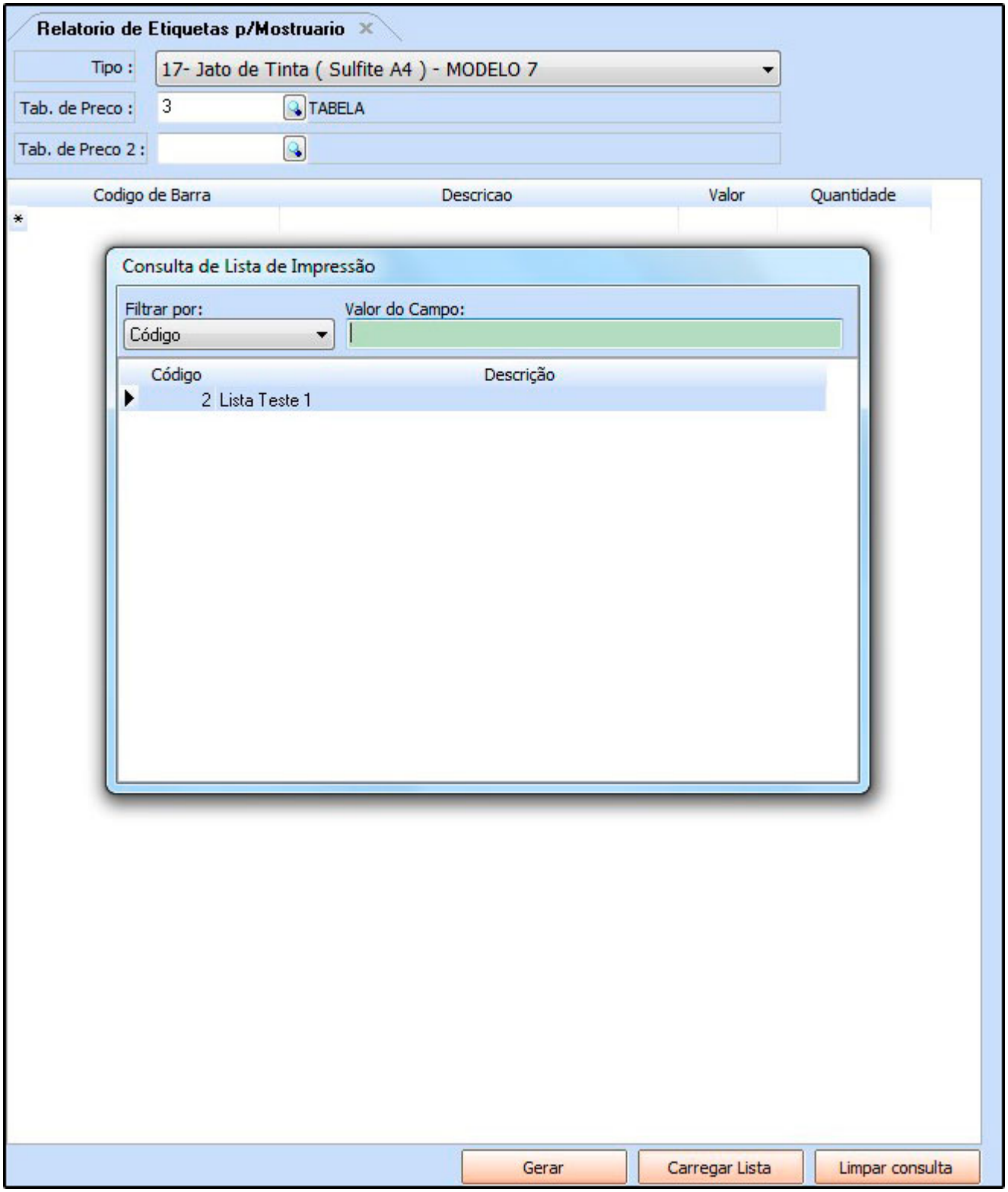

Limpar Consulta: Este botão é utilizado para limpar a grid, começando assim um novo

filtro.