



Através do sistema **Futura PDV** é possível trabalhar com faturamento de contas a receber utilizando o cenário abaixo como exemplo.

Uma empresa compra produtos de escritório em uma papelaria e precisa que seja criado faturas de todos os pedidos para que no final do mês estas parcelas sejam pagas e a **Nota Fiscal Eletrônica** emitida, para que este cenário funcione corretamente é necessário seguir o tutorial abaixo:

Inicie uma venda através do sistema, insira um cliente executando o comando **Alt+N**, conforme mostra imagem abaixo:

Obs: Esta rotina só irá funcionar com clientes cadastrados, utilizando o tipo Consumidor não será possível.

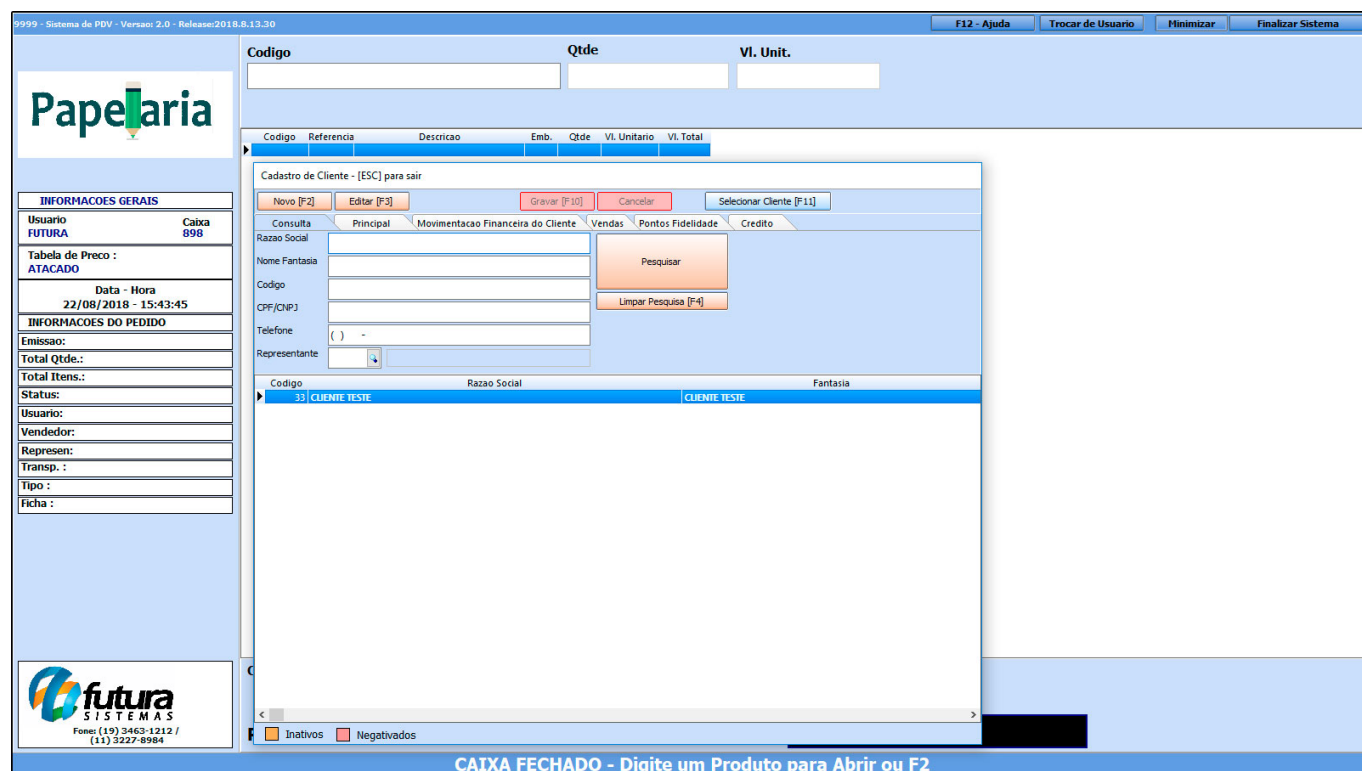

Pesquise o cliente, selecione o comando **F11** para inseri-lo nesta venda e o sistema retornará com a mensagem abaixo:

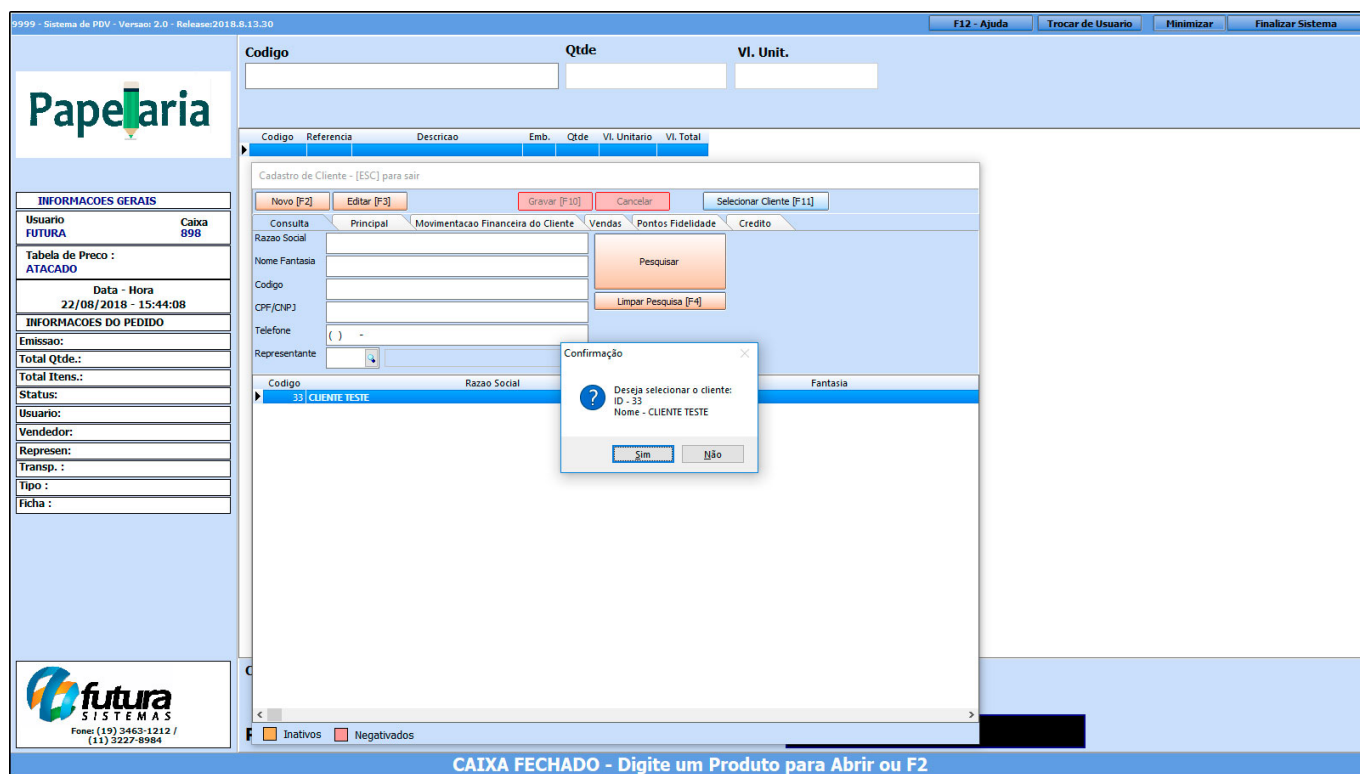

Clique em **SIM** e o **Futura PDV** irá iniciar esta venda, insira os produtos pesquisando-os pelo atalho **F1** conforme mostra imagem abaixo:



Recebimento de Contas - FAQ38

9999 - Sistema de PDV - Versao: 2.0 - Release: 2018.8.13.30 F12 - Ajuda Trocar de Usuario Minimizar Finalizar Sistema



INFORMACOES GERAIS

Usuario: FUTURA Caixa: 898

Tabela de Preço: ATACADO

Data - Hora: 22/08/2018 - 15:47:37

INFORMACOES DO PEDIDO

Emissao: 22/08/2018

Total Qtde.: 10,00

Total Itens.: 2

Status: Digitação

Usuario: FUTURA

Vendedor:

Represent:

Transp.: RODONAVES

Tipo: VENDA

Ficha:

Codigo	Qtde	Vi. Unit.
2100002019166	3	15,00
ESTOJO ESCOLAR FEM		UN 15,00

Codigo	Referencia	Descricao	Emb.	Qtde	Vi. Unitario	Vi. Total
2100002019166	24403	LAPIS DE CCR	1,00	5,00	6,00000	24,00
7891321046821	55	CADERNO TESTE 1	1,00	5,00	5,00000	27,50

Cliente: 33 CLIENTE TESTE

PEDIDO: 46903 TOTAL R\$ 71,50

DIGITE A QUANTIDADE DO PRODUTO

Selecione **F10** e a tela abaixo será aberta:

9999 - Sistema de PDV - Versao: 2.0 - Release: 2018.8.13.30

F12 - Ajuda Trocar de Usuario Minimizar Finalizar Sistema

Codigo Qtde Vi. Unit.

Finalizar Venda - [ESC] para cancelar

Forma de Pagamento	
1	DINHEIRO
Desconto :	0,00% R\$ 0,00
Acrescimo :	0,00% R\$ 0,00
A PAGAR R\$ 121,00	

SubTotal	110,00
IPI :	R\$ 11,00
Total Valor ST:	R\$ 0,00
Desc. :	0,00 R\$ 0,00
Acresc. :	0,00 R\$ 0,00
Total	121,00
Pago	0,00

INFORMACOES GERAIS

Usuario: FUTURA

Tabela de Preço: ATACADO

Data - Hora: 22/08/2018 - 16:39:41

INFORMACOES DO PEDIDO

Emissao: 22/08/2018

Total Qtde.:

Total Itens.:

Status: **Digitação**

Usuario: FUTURA

Vendedor:

Represent:

Transp.: RODONAVES

Tipo: VENDA

Ficha:

35 CLIENTE TESTE

PEDIDO: 46903 TOTAL R\$ 121,00

FINALIZANDO, INFORME AS FORMAS DE PAGTO

Logo: futura SISTEMAS Fones (19) 3463-1212 / (11) 3227-8984

Selecione **F2** e **enter** para que possa definir o tipo de pagamento desta venda, para atender o cenário descrito no início do tutorial utilizaremos a **opção 4 - Fatura**, conforme exemplo abaixo:

The screenshot shows a POS system interface with a payment form. The form includes fields for 'Codigo', 'Qtde', and 'Vi. Unit.'. A 'Forma de Pagamento' dialog box is open, displaying a list of payment types. The main form shows a 'SubTotal' of R\$ 110,00, 'IPI' of R\$ 11,00, and 'Valor ST' of R\$ 0,00. The total amount to be paid is R\$ 121,00. The payment type dropdown menu is open, showing a list of options including 'DINHEIRO', 'CARTAO DE CREDITO', 'CHEQUE', 'FATURA', 'VENDA FUNC.', 'TROCAS E DEVOLUCOES', 'CONVENIO', 'PAG SEGURO', 'CREDITO DE ENCOMENDA', 'VALE PRESENTE', 'FIDELIDADE', 'PAGAMENTO TESTE', and 'CREDIARIO'. The 'TOTAL R\$' field at the bottom right shows '121,00' in red. The status bar at the bottom indicates 'FINALIZANDO, INFORME AS FORMAS DE PAGTO'.

Aperte enter para selecionar o ***Tipo de pagamento*** e a tela abaixo será aberta:

The screenshot displays the Futura PDV system interface. At the top, there are menu options: F12 - Ajuda, Trocar de Usuário, Minimizar, and Finalizar Sistema. The main window is titled 'Forma de Pagamento' and shows a 'SubTotal' of R\$ 110,00. Below this, there are fields for 'Desconto' (0,00%), 'Acrescimo' (0,00%), and 'TDT' (R\$ 11,00). A large box indicates 'A PAGAR R\$ 121,00'. A modal window titled 'Pagamento Parcelado - Fatura' is open, showing a table of payments and a total of R\$ 121,00. The modal window includes buttons for 'Sair [ESC]', 'Sair / Gerar Boletos [F9]', 'Refazer Parcelas [F10]', and 'Cancelar Pagto.'. The modal window also shows a table with columns: Conta Corrente, Data Venc., Acrescimo, Valor Parcela, and Total. The table contains one row: BANCO, 21/09/2018, 0,00, 121,00, 121,00. The modal window also shows 'Total Parcelas: 121,00', 'Total Acrescimo: 0,00', and 'Valor Total: 121,00'. The main window also shows a 'Total Itens.' of R\$ 121,00 and a 'TOTAL R\$' of R\$ 121,00. The bottom of the screen shows the logo for 'futura SISTEMAS' and the text 'CAIXA ABERTO - Digite Produto - p/ Finalizar F10'.

Caso queira alterar o pagamento ou parcelar basta clicar em **Refazer Parcela [F10]** e o sistema permitirá que as mesmas sejam alteradas;

Ainda pensando no cenário de exemplo, digamos que chegou ao final do mês e o **Cliente Teste** retornou para efetuar o pagamento das contas do mês, para isso o usuário deverá abrir o **Futura PDV** selecionar o atalho **Alt+K** e a tela abaixo será aberta:



9999 - Sistema de PDV - Versao: 2.0 - Release: 2018.8.13.30

F12 - Ajuda Trocar de Usuario Minimizar Finalizar Sistema

Papeleria

INFORMACOES GERAIS

Usuario: FUTURA Caixa: 898
Tabela de Preço: ATACADO
Data - Hora: 23/08/2018 - 11:18:35

INFORMACOES DO PEDIDO

Emissao:
Total Qtde.:
Total Itens.:
Status:
Usuario:
Vendedor:
Represent:
Transp.:
Tipo:
Ficha:

Codigo Qtde Vi. Unit.

Contas a Receber - Baixa Detalhada [ESC] Para Sair

Consulta Confirmacao

Empresa: 1 EMPRESA TESTE LTDA
Cod. Parcela: 0
Cliente: 33 CLIENTE TESTE
Período: // a //

Não Calcular Juros/Multa

Clique abaixo para selecionar as contas que deseja dar baixa.

Data Vencido	Dias Atrasado	Doc. Parcela	Tipo de Pagamento	Valor da Parcela	Acrescimo	Juros	Multa	Desconto	Saldo Devedor
--------------	---------------	--------------	-------------------	------------------	-----------	-------	-------	----------	---------------

Não Selecionado
 Selecionado para dar baixa.
 Selecionado para aplicacao de multa/juros/desconto

Desconto Juros/Multa

Total Parcelas: R\$ 0,00

Confirmar [F10]

Cliente

PEDIDO: TOTAL R\$

CAIXA FECHADO - Digite um Produto para Abrir ou F2

Nesta tela o usuário poderá filtrar as contas em aberto por um período ou pelo cliente, facilitando assim a pesquisa das contas, ao inserir um filtro clique no botão **Pesquisar** e a tela abaixo será aberta:

Papeleria

9999 - Sistema de PDV - Versao: 2.0 - Release: 2018.8.13.30

F12 - Ajuda Trocar de Usuario Minimizar Finalizar Sistema

INFORMACOES GERAIS

Usuario: FUTURA Caixa 898
 Tabela de Preço: ATACADO
 Data - Hora: 23/08/2018 - 11:20:32

INFORMACOES DO PEDIDO

Empresa: EMPRESA TESTE LTDA
 Cod. Parcela: 0
 Cliente: CLIENTE TESTE
 Período: 01/08/2018 a 01/12/2018

Contas a Receber - Baixa Detalhada [ESC] Para Sair

Data Vencido	Dias Atrasado	Doc. Parcela	Tipo de Pagamento	Valor da Parcela	Acrescimo	Juros	Multa	Desconto	Saldo Devedor
21/09/2018	0	PED-46803 1/3	Boleto	366,67	0,00	0,00	0,00	0,00	366,67
21/09/2018	0	PED-46903 1/1	Boleto	121,00	0,00	0,00	0,00	0,00	121,00
24/09/2018	0	PED-47003 1/1	Boleto	33,00	0,00	0,00	0,00	0,00	33,00
24/09/2018	0	PED-47103 1/1	Boleto	330,00	0,00	0,00	0,00	0,00	330,00
24/09/2018	0	PED-47203 1/1	Boleto	27,50	0,00	0,00	0,00	0,00	27,50
24/09/2018	0	PED-47303 1/1	Boleto	44,00	0,00	0,00	0,00	0,00	44,00
24/09/2018	0	PED-47403 1/1	Boleto	95,00	0,00	0,00	0,00	0,00	95,00
24/09/2018	0	PED-47503 1/3	Boleto	31,17	0,00	0,00	0,00	0,00	31,17
22/10/2018	0	122356 2/3	Em Carteira	166,66	0,00	0,00	0,00	0,00	166,66
22/10/2018	0	PED-46803 2/3	Boleto	366,67	0,00	0,00	0,00	0,00	366,67
22/10/2018	0	PED-47503 2/3	Boleto	31,17	0,00	0,00	0,00	0,00	31,17
19/11/2018	0	122356 3/3	Em Carteira	166,66	0,00	0,00	0,00	0,00	166,66
20/11/2018	0	PED-46803 3/3	Boleto	366,66	0,00	0,00	0,00	0,00	366,66
21/11/2018	0	PED-47503 3/3	Boleto	31,16	0,00	0,00	0,00	0,00	31,16

Total Parcelas: R\$ 0,00

Cliente: PEDIDO: TOTAL R\$ CAIXA FECHADO - Digite um Produto para Abrir ou F2

Note que todas as parcelas feitas anteriormente serão apresentadas na pesquisa, sendo possível aplicar **Juros/Multa** ou um **Desconto** nas contas que serão pagas, conforme exemplo abaixo:

INFORMACOES GERAIS

Usuario: FUTURA Caixa 898
 Tabela de Preço: ATACADO
 Data - Hora: 23/08/2018 - 12:00:20

INFORMACOES DO PEDIDO

Emissao: 21/09/2018
 Total Qtde.: 2
 Status: 0
 Usuario: 33
 Vendedor: 0
 Represen.: 0
 Transp.: 0
 Tipo: 0
 Ficha: 0

Data Vencido	Dias Atrasado	Doc. Parcela	Conta Atual	Todas Seleccionadas	Saldo Devedor
21/09/2018	0	PED-46803 1/1	0,00	121,00	0,00
24/09/2018	0	PED-47003 1/1	0,00	33,00	0,00
24/09/2018	0	PED-47103 1/1	0,00	330,00	0,00
24/09/2018	0	PED-47203 1/1	0,00	27,50	0,00
24/09/2018	0	PED-47303 1/1	0,00	44,00	0,00
24/09/2018	0	PED-47403 1/1	0,00	95,00	0,00
24/09/2018	0	PED-47503 1/3	0,00	31,17	0,00
24/09/2018	0	PED-47603 1/3	0,00	165,00	0,00
24/09/2018	0	PED-47703 1/3	0,00	27,50	0,00
22/10/2018	0	122356 2/3	0,00	166,67	0,00
22/10/2018	0	PED-46803 2/3	0,00	366,67	0,00
22/10/2018	0	PED-47503 2/3	0,00	31,17	0,00
22/10/2018	0	PED-47603 2/3	0,00	165,00	0,00
22/10/2018	0	PED-47703 2/3	0,00	27,50	0,00
19/11/2018	0	122356 3/3	0,00	166,66	0,00
20/11/2018	0	PED-46803 3/3	0,00	366,66	0,00

Modal de Configuração:

Valor da Parcela: 366,67
 Dias em atraso: 2
 Juros Diarios: 10,00%
 Juros Acumulado: 20,00%
 Valor do Juros: 28,33
 Percentagem de Multa: 0,00%
 Valor da Multa: 0,00
 Valor Total: 366,67
 Saldo: 440,00
 Grevar Juros/Multa

Total Parcelas: R\$ 924,00

CAIXA FECHADO - Digite um Produto para Abrir ou F2

Para finalizar o pagamento da conta clique em **Confirmar [F10]** e a tela abaixo será aberta:



9999 - Sistema de PDV - Versao: 2.0 - Release: 2018.8.13.30

F12 - Ajuda Trocar de Usuario Minimizar Finalizar Sistema

Papeleria

INFORMACOES GERAIS

Usuario: FUTURA Caixa 898

Tabela de Preço: ATACADO

Data - Hora: 23/08/2018 - 14:00:55

INFORMACOES DO PEDIDO

Emissao:

Total Qtde.:

Total Itens.:

Status:

Usuario:

Vendedor:

Represent.:

Transp.:

Tipo:

Ficha:

Codigo Qtde Vi. Unit.

Contas a Receber - Baixa Detalhada [ESC] Para Sair

Consulta Confirmacao

Novo [F2] Editar [F3] Excluir Gravar [F10] Cancelar [F9] Confirma Baixa Cancelar Baixa

Conta Corrente: 1 BANCO

Tipo Pagamento: 2 CARTAO DE CREDITO Cadastrar

Operacao: 9 CREDITO EM CONTA

Historico: PAGAMENTO VIA CARTÃO DE CREDITO

Data Pagamento: 23/08/2018 13:58:09

Valor: 924,00

Tipo Pgto	Operacao	Conta Corrente	Data	Valor
				924,00

Valor Total: 924,00 Total Pagamento: 0,00 Saldo: 924,00

Cliente

PEDIDO: TOTAL R\$

CAIXA FECHADO - Digite um Produto para Abrir ou F2

Conta Corrente: Neste campo insira a conta corrente cadastrada [Aqui](#);

Tipo Pagamento: Insira o tipo de pagamento que o cliente irá quitar esta conta, para cadastrar um novo tipo [Clique Aqui](#);

Operação: Neste campo defina a operação financeira desta conta, caso queira cadastrar uma nova [Clique Aqui](#);

Histórico: Caso queira, digite um histórico referente a essa conta que está sendo lançada;

Data Pagamento: Este campo será preenchido automaticamente com a data e hora em que o usuário estiver baixando esta conta;

Valor: Neste campo o sistema irá trazer o valor total da conta, permitindo que o usuário altere este valor efetuando assim um pagamento parcial, ao alterar este valor o sistema irá informar ao usuário que ainda ficou um saldo em aberto, permitindo assim que seja efetuado um pagamento parcial, conforme imagens abaixo:

9999 - Sistema de PDV - Versao: 2.0 - Release: 2018.8.13.30
F12 - Ajuda Trocar de Usuario Minimizar Finalizar Sistema



INFORMACOES GERAIS

Usuario: FUTURA Caixa 898

Tabela de Preço: ATACADO

Data - Hora: 23/08/2018 - 14:50:39

INFORMACOES DO PEDIDO

Emissao:

Total Qtde.:

Total Itens.:

Status:

Usuario:

Vendedor:

Represent.:

Transp.:

Tipo:

Ficha:

Codigo Qtde Vi. Unit.

Codigo	Referencia	Descricao	Emb.	Qtde	Vi. Unitario	Vi. Total										
Contas a Receber - Baixa Detalhada [ESC] Para Sair																
Consulta Confirmacao																
<input type="button" value="Novo [F2]"/> <input type="button" value="Editar [F3]"/> <input type="button" value="Excluir"/> <input type="button" value="Gravar [F10]"/> <input type="button" value="Cancelar [F9]"/> <input type="button" value="Confirma Baixa"/> <input type="button" value="Cancelar Baixa"/>																
Conta Corrente	1	BANCO														
Tipo Pagamento	2	CARTAO DE CREDITO														
Operacao	9	CREDITO EM CONTA														
Historico	PAGAMENTO VIA CARTÃO DE CREDITO															
Data Pagamento	23/08/2018 13:58:09															
Valor	900,00															
<table border="1" style="width: 100%; border-collapse: collapse;"> <thead> <tr> <th>Tipo Pgto</th> <th>Operacao</th> <th>Conta Corrente</th> <th>Data</th> <th>Valor</th> </tr> </thead> <tbody> <tr> <td></td> <td></td> <td></td> <td></td> <td></td> </tr> </tbody> </table>							Tipo Pgto	Operacao	Conta Corrente	Data	Valor					
Tipo Pgto	Operacao	Conta Corrente	Data	Valor												
Valor Total				924,00	Total Pagamento	900,00										
				Saldo	24,00											

Cliente

PEDIDO: TOTAL R\$ XXXXXXXXXX

CAIXA FECHADO - Digite um Produto para Abrir ou F2

Contas a Receber

Consulta Conta

Empresa: 1 EMPRESA TESTE LTDA
 Cliente: 33 CLIENTE TESTE
 Conta Corrente:
 Documento: Nro Pedido: Nro Nota:
 Período: Data Emissão // a //
 T. Cobranca: Todos Situacao: Todas
 Ordenacao: Menor Data Emissao

+ Outros Filtros

ID	Data Emissao	Cod. Cliente	Documento	Valor Pago	Saldo	Valor Conta	Nro Pedido	Nro. Nota.	Cliente
89	31/08/2016	33	298	3.800,00	0,00	3.800,00	298		CLIENTE TESTE
9003	17/10/2016	33	32603	308,75	0,00	308,75	32603		CLIENTE TESTE
11803	21/08/2018	33	122356	920,00	24,00	924,00			CLIENTE TESTE
12303	22/08/2018	33	PED:46803	440,00	733,33	1.100,00	46803		CLIENTE TESTE
9303	15/08/2017	33	5454	168,67	337,33	506,00			CLIENTE TESTE
9403	15/08/2017	33	5656	402,00	1.608,00	2.010,00			CLIENTE TESTE
12803	23/08/2018	33	PED:47303	0,00	44,00	44,00	47303		CLIENTE TESTE
12903	23/08/2018	33	PED:47403	0,00	95,00	95,00	47403		CLIENTE TESTE
13003	23/08/2018	33	PED:47503	0,00	93,50	93,50	47503		CLIENTE TESTE
13103	23/08/2018	33	PED:47603	0,00	495,00	495,00	47603		CLIENTE TESTE
13203	23/08/2018	33	PED:47703	0,00	82,50	82,50	47703		CLIENTE TESTE

Em Aberto
 Parcialmente Liquidada
 Liquidada
 Vencida

Obs: O pagamento só entrará no caixa quando a conta for paga e não quando o pedido de venda for criado, constando assim o pagamento real.