



Através do sistema **Gourmet Server** é possível configurar o valor da taxa de entrega de acordo com a região do determinado cliente. Para isso é necessário realizar as seguintes configurações:

### 1º Passo - Configuração Parâmetro Gourmet Server:

**Caminho:** Configurações>Parâmetros “**Aba Restaurante/ Sub-Aba Taxa de Entrega**”

The screenshot shows the 'Parametros Gerais' window with the 'Restaurante' tab selected. The 'Taxa de Entrega' section is highlighted with a red box. It contains the following fields:

- Serviço Padrão: 14403 TAXA DE ENTREGA (REGIÃO)
- Valor/Percentual: 0,000
- Utiliza Taxa de Servicos: SIM
- Tipo de Taxa: Por Regiao

### Taxa de Entrega

**Serviço Padrão:** Para começar, crie um **Serviço** como produto para que seja destacado o tipo “**Entrega**” na emissão de documentos fiscais e vincule neste parâmetro.

**Valor/Percentual:** Caso queira definir um percentual de entrega em cima do valor total do



## Saiba como utilizar Região de Entrega no Gourmet? FAQ20

pedido, informe neste campo. No nosso exemplo, deixaremos zerado, pois não se aplica à rotina de região de entrega;

**Utiliza Taxa de Serviços:** Neste campo deixe a opção **SIM**;

**Tipo de Taxa:** Informe a opção “Por Região”;

### **2° Passo - Criação das Regiões por Bairro:**

Após configurar os parâmetros, é necessário fazer o cadastro de região, vinculando os bairros correspondentes a esta região e indicar o valor da taxa de entrega:

**Caminho:** Cadastros>Vendas>Regiões de Entrega



## Saiba como utilizar Região de Entrega no Gourmet? FAQ20

**Região de Entrega** X

F2 Novo F3 Editar Excluir F10 Gravar F9 Cancelar

Consulta Principal

Codigo 203 Status Ativo

Empresa 1 EMPRESA TESTE LTDA

Descricao ZONA SUL

Valor 5,000

Bairro

VILA LINOPOLIS I  
LINOPOLIS  
CENTRO  
APARECIDA  
ALFA  
JARDIM DULCE

Incluir Editar Excluir

Bairro VILA LINOPOLIS I

Gravar Cancelar

**Empresa:** Defina a empresa padrão utilizada;

**Descrição:** Informe uma descrição para definir esta região;

**Valor:** Neste campo defina qual será a taxa de entrega (por valor) para os bairros cadastrados nesta região;

**Botões (Incluir, Editar e Excluir)**



## Saiba como utilizar Região de Entrega no Gourmet? FAQ20

Através destas opções, é possível indicar quais bairros pertencem a região que está sendo cadastrada. No exemplo da imagem acima, para região Zona Sul foram cadastrados os seguintes bairros: Vila Linópolis, Vila Linópolis I, Centro, Aparecida, Alfa e Jardim Dulce. Para todos os bairros desta região o valor da taxa de entrega será de **R\$5,00**.

### 3º Passo Utilização no Gourmet:

Após as configurações no sistema **Gourmet Server** já será possível utilizar esta função no sistema **Gourmet**, conforme mostraremos abaixo:



Selecione a opção **Novo Delivery F4** e a tela abaixo será aberta:

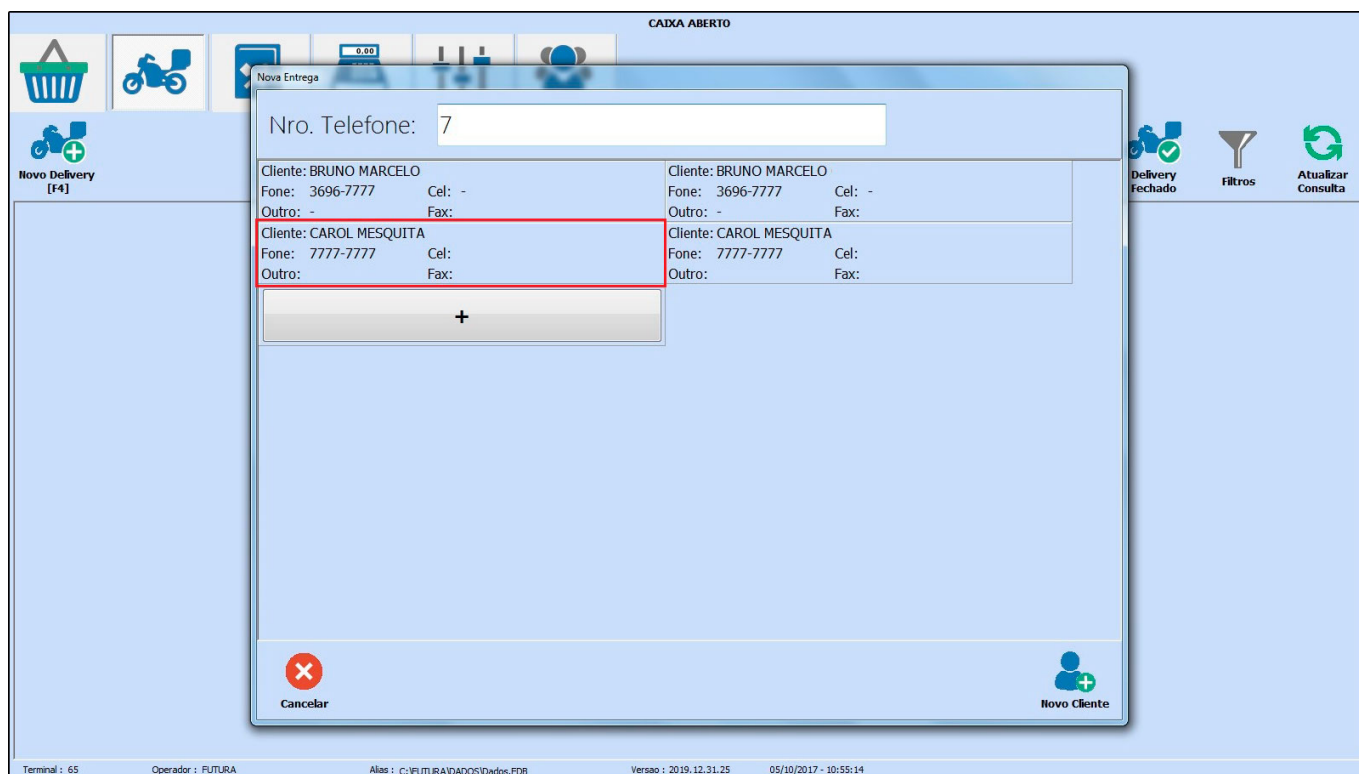



## Saiba como utilizar Região de Entrega no Gourmet? FAQ20

Encontre o endereço de entrega filtrando pelo telefone do cliente. Clique no cadastro do mesmo e a tela abaixo será aberta:

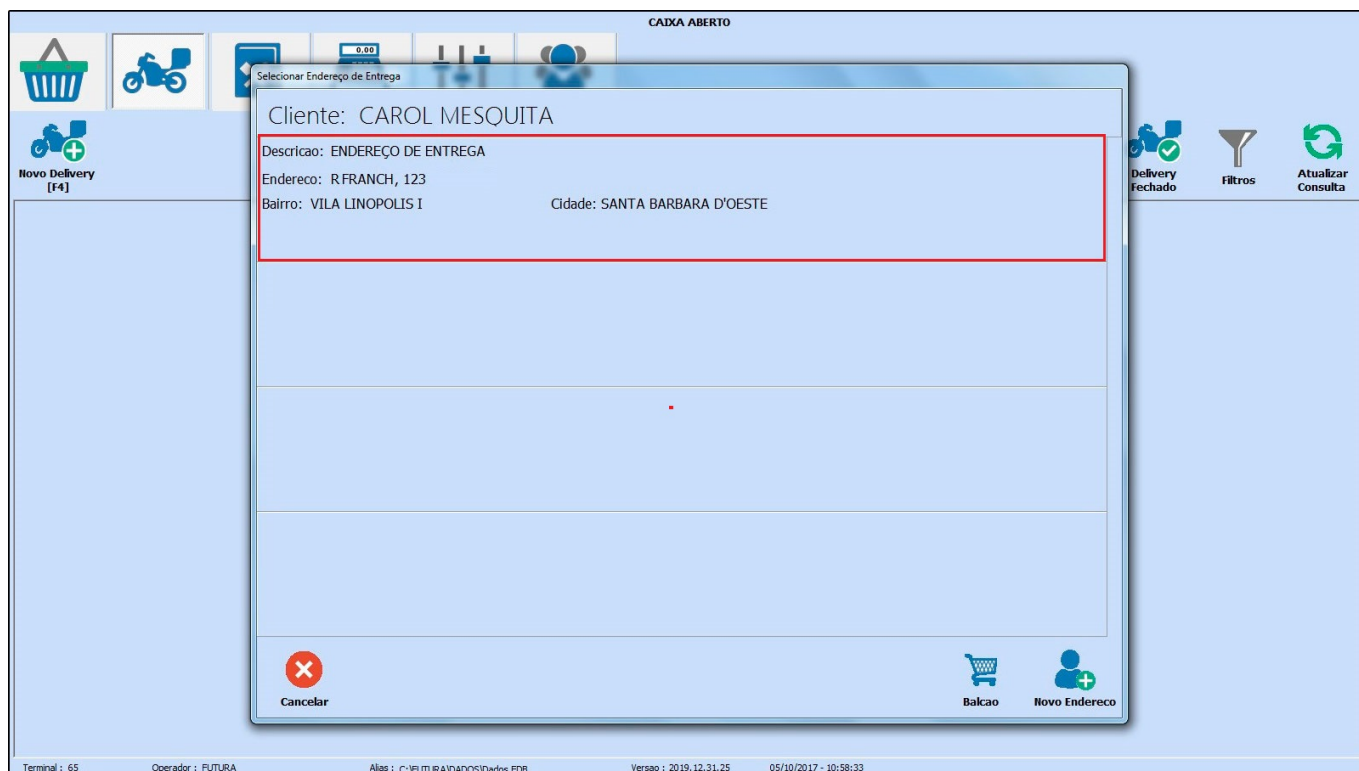

Caso o cliente tenha mais de um endereço cadastrado, aparecerá nesta tela. Selecione o endereço correspondente e a seguinte tela será aberta:



## Saiba como utilizar Região de Entrega no Gourmet? FAQ20

The screenshot displays the 'Venda - Delivery' interface. At the top, it shows order details: Client: CAROL MESQUITA, Status: Digitação, Emissao: 05/10/2017 11:00:40, Pedido: 211403, and Endereco: R ROMARIO FRANCHI 12. Below this is a table with columns for ID, Quantidade (1,00), and Valor Unit. (0,00). The main area features a grid of menu items categorized into AVES, BEBIDAS, GUARNIÇÃO, INGREDIENTES, LANCHES, and PIZZA. At the bottom, a summary section shows: Taxa de Serviço: 0,000, Taxa do Couvert: 0,000, Taxa de Entrega: 5,000, Tabela de Preço: TABELA DE PREÇO 01, and Total do Pedido: 5,000. A toolbar at the very bottom contains icons for Cancelar Pedido, Pagamentos, Guardar Pedido, Imprimir, Cliente, Add. Mesa / Cmd, and Outras Opcoes, each with a corresponding keyboard shortcut.

ID	Quantidade	Valor Unit.
	1,00	0,00

Venda - Delivery  
Cliente: CAROL MESQUITA  
Status: Digitação  
Emissao: 05/10/2017 11:00:40  
Pedido: 211403  
Endereco: R ROMARIO FRANCHI 12:

Taxa de Serviço: 0,000  
Taxa do Couvert: 0,000  
Taxa de Entrega: 5,000

Tabela de Preço: TABELA DE PREÇO 01  
Total do Pedido: 5,000

Cancelar Pedido [Alt+C]  
Pagamentos [F10]  
Guardar Pedido [F11]  
Imprimir [Alt+I]  
Cliente [Alt+N]  
Add. Mesa / Cmd [Alt+A]  
Outras Opcoes [Alt+O]

Endereco [Alt+E]  
Pizza [Alt+P]  
Info. [Alt+M]  
Pesquisa [F1]

Terminal : 65  
Operador : FUTURA  
Alias : C:\FUTURA\Dados\Dados.FDB  
Versao : 2019.12.31.25  
05/10/2017 - 11:00:46

Note que o sistema já reconheceu que o endereço selecionado anteriormente se enquadra na região que havíamos cadastrado.

Agora efetue o lançamento dos itens que serão entregues e finalize o pagamento.

Em seguida, o sistema já ira destacar o valor da entrega pré configurado anteriormente, que no nosso exemplo é de **R\$5,00**, conforme mostra imagem abaixo:



## Saiba como utilizar Região de Entrega no Gourmet? FAQ20

Venda - Delivery  
Cliente: CAROL MESQUITA

ID	Quantidade	Valor Unit.	
		1,00	0,00

**Pagamento**

**Pagamento Detalhado**

	<b>SubTotal:</b>	<b>R\$ 25,000</b>
	Taxa Servico:	R\$ 0,000
	Taxa Couvert:	R\$ 0,000
	<b>Taxa Entrega:</b>	<b>R\$ 5,000</b>
	Acrescimo:	R\$ 0,000
	Desconto:	R\$ 0,000
	<b>Total:</b>	<b>R\$ 30,000</b>

**Pagamentos:**

R\$

**Total Pago:** R\$ 0,00  
**Troco:** R\$ 0,00  
**Total Pagar:** R\$ 30,00

**Pagamento Rapido**

- Dinheiro [Ctrl+D]
- Cheque [Ctrl+H]
- Credito [Ctrl+R]
- Debito [Ctrl+E]
- Outros [Ctrl+O]

**Outros Opcoes**

- Acrescimo [Alt+A]
- Desconto [Alt+B]
- Taxas [Alt+C]

**Confirmar** [F10]

**Cancelar** [Esc]

**Cancelar Pedido** [Alt+C]  
**Pagamentos** [F10]  
**Guardar Pedido** [F11]  
**Imprimir** [Alt+I]  
**Cliente** [Alt+N]  
**Add. Mesa / Cmd** [Alt+A]  
**Outras Opcoes** [Alt+O]

Terminal : 65    Operador : FUTURA    Alias : C:\FUTURA\DAOS\Dados.FDB    Versao : 2019.12.31.25    05/10/2017 - 14:51:07

GUARNIÇÃO  
PIZZA